A SEMANA LITERARIA

A Hulha Branca no Paraná

O major Domingos Nascimento não é sómente militar distincto, que honra as fileiras do Exercito brasileiro, é ainda fino literato, erudito, artista por temperamento e educação.

Poeta, nas horas vagas, ha delle versos surprehendentes, de bella contextura e delicada inspiração, como nas *Revoadas*; em *Threnos e Arruidos*. Mas foi o prosador vibrante e ductil, que logo se collocou em destaque com os contos militares *Em Caserna*, com varios livros pittorescos de viagens e, ultimamente, com alguns magnificos estudos de propaganda, entre os quaes citaremos: "Flora textil do Paraná" e "A hulha branca no Paraná", de que nos vamos occupar.

Bem que não seja este assumpto propriamente literario, a maneira por que o livro está escripto e concebido permitte perfeitamente incluil-o nesta secção.

Muito deve já o Estado do Paraná ás investigações criteriosas e ao espirito emprehendedor de Domingos Nascimento.

Tem sido elle incansavel roteiro na descoberta e revelação das riquezas naturaes do Estado que lhe deu o berço.

A hulha branca constitue por isso valioso trabalho de vulgarização "daquillo que o solo paranaense possue com mais abundancia em energia potencial — as quedas d'agua".

Não se limitou o autor em dar-nos simples monographia, arida e exhaustiva, com uma nomenclatura de nomes e accumulo de cifras estatisticas, calculos e previsões industriaes; fez muito mais: offereceu-nos um livro originalissimo, que, tendo em mira principalmente effeitos praticos para a época em que vivemos, não se liberta, comtudo, da influencia da poesia [illegible] e [illegible] que o [illegible] inspira. Demais, seria preciso não conhecer o temperamento artistico de Domingos Nascimento para acreditar que essa abstracção lhe fosse possivel.

Elle mesmo — e quem melhor? — o reconhece neste trecho, que é uma confissão:

"Eu tenho a mania das aquarellas [illegible] debaixo da penna descriptiva, sejam quaes forem os assumptos por mais aridos; é uma mania de que não me penitenciarei nunca, porque só me encontro á vontade em contacto com a natureza, vista através da lente d'alma, em pleno extase de contemplação.

"E neste estado de idéa e de emoção, eu harmonizo o sonho com a realidade."

Não se póde dar com mais franqueza uma definição pessoal.

A hulha branca no Paraná está dividido em dez capitulos e um prefacio — "Gota d'agua" — que é um bello poema em prosa, poema scientifico, que encerra a genese da agua.

"No preambulo, diz o poeta, que a primeira gota d'agua que produziu os mares devera ter brotado da alma virgem da Terra, no seu primeiro arranco [illegible] nebulosa para a luz."

"Essa gota d'agua, ao sentir o primeiro [illegible] da vida, fez-se nebulosa, condensando-se, dilatando-se, e entranhou-se na crosta porosa da Terra, formando as fontes subterraneas forradas de argila.

— "Pois que a natureza teve a sua infancia, essa lagrima deve ter sido a primeira manifestação das suas energias, de força e materia produzindo o movimento."

E continúa o poeta impenitente:

"A torrente é, pois, o sangue da terra, e a arteria dos seus leitos constitue a rêde das veias de um corpo de estructura informe, que gira nos espaços como ponto illuminado do systema de referencia dos astros."

O major Domingos Nascimento

Mas, a torrente encontrou a muralha de granito, esbarrou de encontro ás montanhas, e, estacando subito, formou estuarios. Desde então, travou-se a luta entre os dois elementos, o solido estavel e o liquido instavel.

Um dia, a montanha viu rolar as suas moleculas, e, por fim, cedeu, abrindo o seio de granito para deixar passar victoriosamente as rumorosas cascatas. E depois produziu os mares, cintando o orbe de tres quartas partes do elemento salso.

Segue Domingos Nascimento sempre a poetizar o assumpto, e falanos da hulha negra, compara-a com a hulha branca, adquirida á flor da terra, e exclama:

— "Dahi, toda essa grandeza universal da energia electrica impulsionando a vida, ou seja alagando de luz as cidades, os palacios, os monumentos, seja na estuante illuminura dos fócos de mil côres, ou seja accionando as usinas magnificentes, onde o engenho humano, ao impulso de milhões de braços robustos, edifica o Progresso. Dahi, toda a movimentação prodigiosa das machinas possantes, accionadas á hulha branca, em deslise suave no seu trabalho fecundo, sem a fuligem estonteadora e irritante da hulha negra, limpas, de uma limpeza de metal brunido."

E termina o magnifico proemio affirmando:

— "E a terra paranaense della é tão rica, prodigiosamente rica..."

Nos dez capitulos que seguem, interessantissimos, cheios de observação, de poesia e de dados positivos, capitulos que constituem, cada um de per si, um estudo aprofundado da materia, occupa-se o major Domingos Nascimento da "hulha negra e a hulha branca"; "o Paraná, paiz das Cascatas"; "as Cataractas"; "em confronto"; "Saltos e corredeiras — Usinas"; "Projecto de lei"; "Avaliação das quédas d'agua"; "Installações hydro-electricas"; "As estradas de penetração e as quédas d'agua" e "A hulheira branca".

Não nos podemos, infelizmente, deter na analyse dos varios capitulos que compõem essa obra gigantesca e de subido valor, que revela o Paraná como o paiz das hulheiras brancas, com a posse dessa poderosa riqueza publica que o torna sem rival em nenhum outro Estado da Republica, e como nenhum outro paiz do mundo possue, no dizer competente do erudito escriptor.

Não resistimos, todavia, ao prazer de transcrever uma das mais admiraveis descripções, verdadeiros primores literarios com que Domingos Nascimento enxameia o seu precioso livro.

Escolhemos, para offerecer aos leitores, esta pagina brilhante e suggestiva:

EM PLENO SERTÃO
A' MARGEM DO IGUASSÚ

"Altas mattarias de gigantescas arvores bordam as ribanceiras, de modo que era impossivel descortinar em seu conjuncto o panorama todo das cataractas.

"Nova cavalgada e nova clareira. Agora, o quadro é edificante de maravilhas que mal se contemplam e menos se descrevem com acerto.

"Do pequeno planalto de uma eminencia, por uma larga extensão de muitos kilometros, quasi ao mesmo nivel em que me encontro, vejo com os olhos deslumbrados longa curva branca de immensas catadupas se precipitando de queda em queda por desvãos de negros rochedos esborcinados; umas que descem a pique na perspectiva de bacias em transbordo; outras rolando de mesa em mesa das penedias, espadanam tanto que se desfazem em myriades de gottas enchendo o ar de nevoeiros espessos; outras ainda, semelhando multidões de esguichos que irrompem de valvulas invisiveis, elevam-se a grandes alturas e caem sobre os abysmos em campanulas rebrilhantes de poderosos repuchos. Massas de gorgolhões que tombam e se recontram formando extensas series de arcadas d'agua magnificas.

"Toda essa poderosa e formidavel massa rumorejante de 270 cataractas precipitando-se em fórma de amphitheatro do alto da extensa curva de rochedos, vae reunir-se no fundo de um despenhadeiro, de 65 metros de altura, cavado entre muralhas de grés.

"Escoura e negra garganta — a Garganta do Diabo — em estravasamento, da saida ao pavoroso turbilhão que, por uma legua afóra, ruge impetuosamente, formando rapidos e correderias.

. . . .

"Da beira de um penedo, que se inclina como suspenso apenas por uma lasca — que toda a base já se desfizera em mil blocos por um tributo de desaggregação de moleculas — eu pude, numa aventura arriscada, contemplar o tão falado recruzamento de arco-iris, que o sol áquella hora doirava em cheio a paizagem, seus raios enfiando os multiplos interstícios das rochas.

"No fundo do despenhadeiro cruzavam gaivotas, brancas e esbeltas, umas pairando no ar, outras envoltas no denso nevoeiro que energia do abysmo, outras finalmente repousadas nos reconcavos dos rochedos, talvez á beira dos ninhos jamais profanados.

"Eis-me, emfim, por cima dos saltos, dos grandes saltos que reboam como cem mil canhões em continuos disparos."

A hulha branca no Paraná, primorosamente impresso em *papier couché*, contém em seu texto 78 illustrações, um mappa do Estado do Paraná, com as estradas de ferro concluidas e projectadas, e assignalando as quedas d'agua principaes; dois *croquis* e um quadro synoptico.

Com esta obra importantissima, presta o major Domingos Nascimento assignalado serviço ao seu Estado, que já lhe deve tantos.

Jic

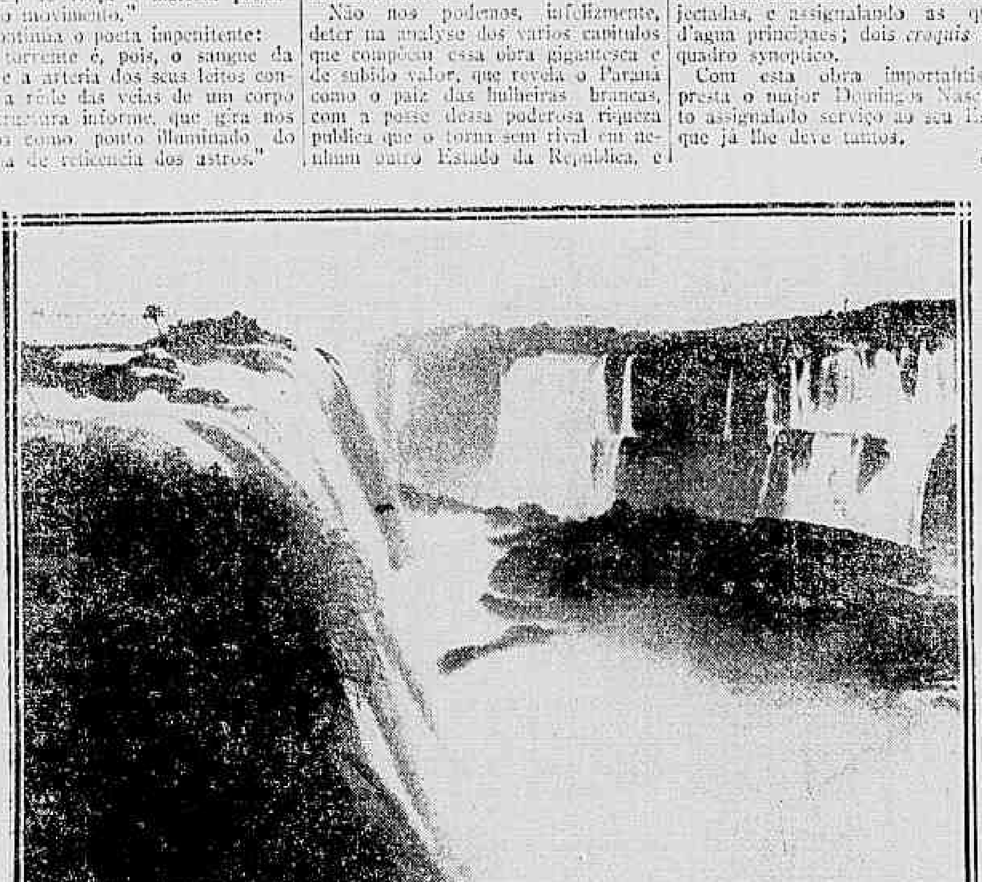

Grandes saltos das cataratas do Iguassú (O misantropo)

AS COZINHEIRAS NÃO PARAM

em casas onde se cozinha por processos obsoletos.
Haja um Fogão a Gaz e a cozinheira não quererá mudar de patrões.

UMA INTOXICAÇÃO AMOROSA

ROMANCE DE AMORES DO ACTOR ANDRÉ BRULÉ

Na segunda camara civel de Paris corre um processo movido por mme. Lefêvre, mãe de Julienne Charlier, contra André Brulé.

Julienne Charlier, que tinha sido amante de André Brulé, suicidou-se em maio de 1912. Em seu testamento instituia Brulé herdeiro de sua fortuna, que, aliás, era muito pequena: — a mobilia dum quarto, suas joias e... algumas cautelas de penhores.

Ella supplicava a Brulé que acceitasse a sua doação e pedia-lhe para nada fazer pela sua mãe, mme. Lefêvre, que a tinha sempre maltratado e até furtado de uma feita 15.000 francos.

O advogado de mme. Lefêvre combateu o testamento com dois ou tres argumentos:

— Julienne Charlier, que era morphinomaniaca, tinha a razão fraca, e Brulé conhecia e estimulava esse vicio, sendo provavel que o testamento tivesse sido feito sob sua inspiração. Documentando as suas allegações, o advogado leu cartas de amor e extractos do *carnet* da suicida.

Julienne assim escrevia ao seu examante.

Em 8 de dezembro de 1911

"Ha uma hora que trabalho para que me vejas. Apezar de tudo, consegui que me olhasses, mas com olhos

Julienne Charlier

indifferentes, nem bons, nem máos. Beijei-te e os teus labios ficaram fechados."

Isto ella dizia deante de um retrato de Brulé, numa crise de morphina.

Em 12 de dezembro de 1911

"Estou cansada. Sou uma especie de cão desprezado. Teus amigos são contra mim, talvez insinuados por ti. Apezar do teu desprezo não te posso esquecer.

Ao saires do theatro, disseste-me o teu aborrecimento de mim. Eu te suppliquei que me não abandonasses. Eu mendigo agora que me guardes. Quero tão pouco! Um bocadinho de illusão."

Em 14 de janeiro de 1912

"Não tenho noticias tuas. Perdi a alliança que me deste. Que máo presagio!... Porque não te posso esquecer?...

Detestas-me e eu amo-te. Meu amor, estás deante de mim e eu vejo teus olhos, teu sorriso, e, á noite, junto o teu retrato com as minhas medalhas santas e ellas ficam no meu peito até que o dia venha. Eu o olho e não sinto teus labios... *Só morrer...*"

Ultima confidencia

Pouco antes de morrer, ella lhe escreveu nestes termos:

"Não posso viver sem ti. Os meus instantes felizes foram os que passei ao teu lado. Um pouco de affeição seria a felicidade. Não amei sinão a ti. Crê. Estou na hora em que se não mente.

Perdôa-me. Queria tanto beijar-te antes de partir, beijar, ao menos, as tuas mãos. Adoro-te. Pensa em mim sem odio e sem rancor. Peço-te. Esta é a ultima lembrança. Perdôa-me e sê feliz."

Depois destes documentos, revestidos de todas as formalidades legaes, não será de espantar si os tribunaes francezes decretarem a nullidade do testamento. As razões do advogado são tão fortes... Brulé é tão pobre... Mas o elegante actor, apezar de tudo, terá, com esse romance, apanhado a mais bella das reclames.

UMA PENSÃO "CHIC" TRANSFORMADA EM "FREGE"

O sr. Francisco Fonseca, residente á rua do Cattete n. 94, procurou-nos para declarar que a sua pensão ali estabelecida, é familiar e não chic, como publicámos na nossa edição de 22 do corrente.

Mme. Fonseca, a que nos referimos naquella noticia, é sua esposa, não constando na delegacia do 6º districto, inquerito algum, em que se ache a mesma envolvida.

A HISTORIA D'UM VAGABUNDO DO ESPAÇO

O cometa Zeantinsky

Este cometa foi visto hontem pela primeira vez, do Observatorio, através das lunetas, ás 0 horas e 20 minutos da manhã, pouco acima do horizonte NW. Nas condições em que foi encontrado está absolutamente além da visibilidade a olho desarmado, e foi achado pelo dr. Domingos Costa, com o auxilio da equatorial de 20 cm. E' possivel que hoje, com o augmento da distancia [illegible] ao Sol, sejam melhores as suas condições de visibilidade, e talvez possa ser visto sem instrumento, mas é incontestavelmente muito fraco o seu brilho.

Durante os poucos minutos em que esteve em condições de ser observado, foi feita uma rapida determinação da sua posição, que foi encontrada em: AR, 0 h. 19 m. 27" e ON, 39° 51° que está sensivelmente de accordo com a ephemeride recebida.

O aspecto é de um disco circular com 5' ou 6' de diametro, de bordes diffusos, sem nucleo nem mesmo condensação central e destituido de cauda. Em summa, o *cometa de Zeantinsky* não tem importancia para o publico.

LIGA MARITIMA BRASILEIRA

O n. 82, relativo ao mez de abril, da revista da Liga Maritima Brasileira, que acabamos de receber, além de variado texto, excellente serviço de informações maritimas de todo mundo grande numero de photographias, traz o seu primeiro artigo sob o titulo, "A lição do Mexico".

Café Globo, Chocolate, bombons finos e fantasia de chocolate, só de Bhering & C.ª, 7 Set. 103.

RESULTADOS DE INSPECÇÕES MEDICAS

Foram inspeccionados de saude: no dia 21, em Quarahy, na 12ª região, o 1º tenente Setembrino Alves de Oliveira, julgado precisar de noventa dias e em Porto Alegre, o 2º tenente Luiz Osorio Barreto Almeida, julgado prompto; no dia 20, na 13ª região, o 1º tenente do 14º regimento de infanteria, Edmundo Heremidea da Silva, julgado precisar de noventa dias, com mudança de clima, para seu tratamento; nesta capital, no dia 18 do corrente, pela junta da divisão de saude, os 1ºs tenentes Antonio Prudencio de Lima, do 6º regimento de cavallaria, julgado precisar de trinta dias para seu restabelecimento e Julião Freire Esteves, do 15º regimento de infanteria, julgado prompto para o serviço do Exercito.

AS PERVERSIDADES DE CUPIDO.

Coitas de amor transtornaram o espirito de Alberto Augusto Rodrigues, residente á rua General Camara n. 262, a ponto de fazel-o pensar no suicidio. Hontem pela madrugada, o tresloucado rapaz ingeriu forte dose de acido phenico, sendo, porém, posto fóra de perigo por um medico da Assistencia.

Rodrigues foi removido para a Santa Casa.

25 DE MAIO

A Republica Argentina festeja hoje a data da sua independencia

A Republica Argentina celebra, hoje, a data da sua independencia.

Nação ligada ao Brasil por muitos laços de real e solida amizade, cada vez mais fomentada por espiritos de escol, esse grande dia é tambem de festa para nós outros desta parte do continente americano.

A luta heroica do povo platino, pela conquista da sua emancipação politica, luta que deu á historia da America paginas esplendidas, onde brilha em feitos guerreiros e civicos o elevado patriotismo de San Martin e Belgrano, não é dos que se podem traçar nos estreitos limites de uma noticia.

O movimento da libertação da Argentina teve um tal calor, o enthusiasmo ascendeu a um tão alto grão que se propagou, estendeu-se ás demais nações sujeitas ainda ao dominio da Hespanha.

O valoroso paiz amigo, foi por assim dizer o precursor da liberdade na parte sul do continente americano.

O que se seguiu após a conquista das instituições que até hoje regem a Argentina, é o que os olhos deslumbrados de todos vêm: uma expansão maravilhosa de forças, de actividades, que collocaram a nobre terra platina na honrosa e invejavel situação actual.

O PRESIDENTE SAENZ PEÑA

O dr. Saenz Peña, presidente da Republica Argentina, e afastado, temporariamente do alto cargo por motivo de seria enfermidade, felizmente, quasi debellada, é um desses homens raros pelo saber e pelo caracter. A sua carreira politica está cheia de salutares exemplos: — procurou sempre fazer o maximo pela sua Patria, o que conseguiu para gloria do nome que traz.

A carreira politica do dr. Saenz Peña começou com a sua eleição para deputado, havendo sido o seu nome apresentado ao povo pelo Partido Nacional, a que sempre pertenceu.

A sua passagem pela Camara foi brilhantissima. Os seus discursos, que estão sendo agora editados constituem obra de consideravel valor. Como delegado da Argentina, fez parte da 1ª Conferencia Pan-Americana reunida em Washington, e onde pronunciou a celebre phrase: — *A America para a Humanidade.* Diplomata, representou sua Patria em Montevidéo, Madrid e Roma, havendo occupado a pasta das Relações Exteriores. Foi presidente da delegação argentina no Congresso da Paz em Haya, e da qual faziam tambem parte os drs. Drago e Carlos Larreta. Quando ministro plenipotenciario em Roma, o dr. Saenz Peña foi, pelo seu partido, indicado para o cargo de presidente da Republica. Nesse posto dotou o seu paiz de beneficios cujo valor está sendo devidamente apreciado, como a lei do serviço militar obrigatorio e a lei eleitoral obrigatoria, ambas em vigor.

Ha, na vida do illustre argentino, um facto nobilissimo: Por occasião da guerra entre o Perú e o Chile, Saenz Peña alistou-se no exercito peruano como simples soldado. Tendo em combate, foi promovido por actos de bravura no posto de official. Ultimamente, porém, e em consideração aos relevantes serviços de campanha prestados por Saenz Peña, o governo do Perú conferiu-lhe as honras de general.

Tal é, em rapidissimos traços, a vida do eminente cidadão no qual a Paz tem um dos seus mais luminosos defensores.

O ministro

O dr. Lucas Ayrragaray, ministro plenipotenciario e enviado extraordinario da Republica Argentina junto ao governo do Brasil, foi deputado pela

Dr. Lucas Ayarragaray

provincia de Entre-Rios, e é medico de nomeada.

Na Camara destacou-se pela sua feição altamente pacifista, batendo-se, sempre, pela harmonia entre os paizes sul-americanos. Com Emilio Mitre, foi um dos mais brilhantes advogados dos ideaes de concordia.

O dr. Ayarragaray por occasião dos attentados contra as vidas de Quintana e Figueroa Alcorta, apresentou á Camara uma lei relativa á expulsão dos anarchistas, lei essa que emergiu victoriosa do seio do parlamento dentre ataques violentissimos.

Orador pujante e jornalista de merito, o dr. Ayarragaray é um dos bons amigos que o Brasil tem na Argentina. Quando o sr. Julio Fernandez deixou o posto de ministro aqui, o presidente Peña offereceu ao dr. Ayarragaray, então em Roma, o logar que foi acceito.

O distincto plenipotenciario, cujas qualidades diplomaticas são bastante apreciadas, tem continuado entre nós na sua elevada politica de concordia.

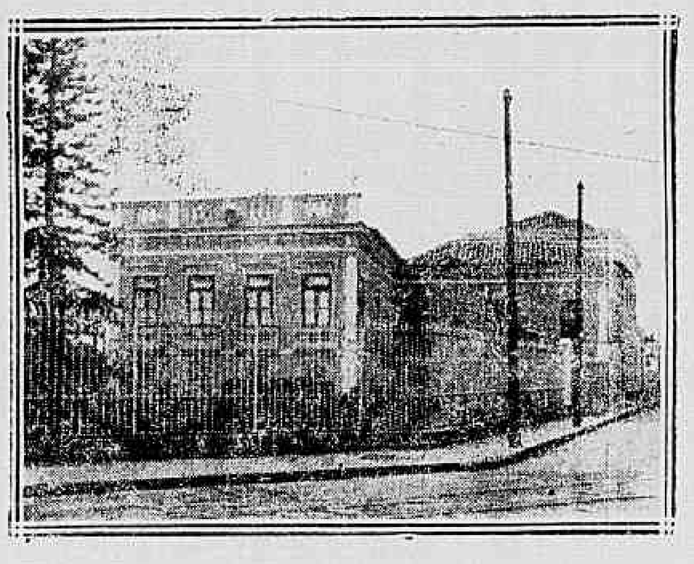

O edificio da legação argentina

Dr. Victorino de La Plaza, vice-presidente em exercicio

O consul

O consulado da Republica Argentina está entregue a um homem de rara actividade: o sr. Carlos Lix Klett. Provou, bem, a propaganda [illegible] que elle tem feito da Argentina no Brasil e vice-versa. O sr. Klett impoz-se a uma tarefa de [illegible] resultados praticos para os dois paizes, qual a do intercambio intellectual, fazendo-os mutuamente conhecidos. Para realizar essa obra só [illegible] a perseverança do estimado consul que enviou, destinados aos centros cultos da Argentina, obras, folhetos, [illegible] descriptivas, plantas, albuns, photographias e tudo o mais que diz respeito ás cousas do Brasil. O numero de volumes assim expedidos pelo sr. Lix Klett, já attingiu a quarenta mil, todos completamente catalogados. Não ha manifestação de ordem intellectual em ambos os paizes que lhe não venha logo ás mãos.

Ha oito annos que o consulado tem á sua frente esse amigo do Brasil, que militou por muitos, no Partido Nacional de sua terra, ao lado de Roca e Mitre. Jornalista, o sr. Carlos Lix Klett escreveu na *Nación*, na *Tribuna Nacional* e em outros jornaes portenhos. Presidente e um dos fundadores da Camara Mercantil de Buenos Aires; presidente, tambem, da commissão arbitral da Bolsa de Cereaes e da Associação Commercial, o sr. Klett foi 1º secretario da União Industrial da Argentina, vice-presidente da Exposição

Carlos Lix Klett

ção Rural e Agricola organizada em Buenos Aires, para receber uma commissão de [illegible] e secretario da Associação de Imprensa da capital platina. Representou a Argentina em varios congressos internacionaes: em Paris ([illegible]) nos Estados-Unidos, no Congresso Internacional de Commercio e Industria, onde apresentou um trabalho contra o Bill Dingly. Quando terminou essa commissão, o presidente Quintana o nomeou consul geral da Argentina no Brasil. O sr. Carlos Lix Klett possue numerosas condecorações estrangeiras, sendo socio correspondente de muitas associações. Faz parte do Instituto Historico e da Sociedade de Geographia do Brasil, bem como da Sociedade de Agricultura e Instituto Polytechnico Brasileiro.

Muito visitado, sempre solicito em attender a quantos o procuram, interessando-se sempre pelos interesses de ambos os paizes, o sr. Carlos Lix Klett [illegible] bem [illegible] do seu cargo.

A OBRA DO FOGO

O incendio da madrugada de hontem destruiu um predio

O armarinho incendiado

Em nota de ultima hora já noticiámos, em nossa passada edição, o incendio que, na madrugada de hontem, se manifestou no predio da rua Sara n. 85, esquina da rua Barão de Guaratiba.

O fogo, que teve inicio no pavimento terreo daquelle predio, onde eram estabelecidos com armarinho os arabes Eduardo Gabriel & C., destruiu por completo o mesmo, do qual só restam de pé as paredes mestras.

No sobrado residia mme. Alice Latour, que alugava commodos mobiliados a rapazes do commercio, sendo actualmente seus inquilinos Valentim de Lucas, José Martins Ribeiro e Mathias.

Os prejuizos soffridos pela firma estabelecida na loja e os dos inquilinos do sobrado foram completos, sendo que este ultimo não tinha os seus moveis segurados.

O negocio da firma Eduardo Gabriel & C., tem um seguro de 80:000$, segundo apurou a policia.

No predio contiguo, de n. 83, tambem attingido no sobrado pelas chammas, era estabelecido, com negocio, no andar terreo, o sr. Luiz Cardoso [illegible], residindo no sobrado mme. Julieta [illegible], que tinha os seus moveis seguros por oito contos de réis.

O açougue só teve prejuizos causados pela agua.

São de propriedade do sr. Salvador Homem de Moraes os predios ns. 83 e 85, os quaes estão seguros por [illegible], na Companhia Mutua Contra Fogo.

O trabalho de extincção do fogo foi penoso, tendo os bombeiros lutado contra as chammas cerca de quatro horas.

Assim mesmo os heroicos soldados conseguiram circumscrever o fogo, que parecia querer se propagar aos demais predios.

O cordão de isolamento foi feito por 25 praças de policia, auxiliadas por uma turma de guardas civis.

Com a presteza habitual, a Light fez o isolamento de seus fios electricos, sendo o transito de bondes interrompido.

A policia do 6º districto abriu inquerito, sendo ouvidos, para averiguações, A. Maria Gabriel, filha de Eduardo Gabriel, chefe da firma em cuja casa teve principio o incendio, e que se achava ausente, e os caixeiros do armarinho, José Raphael Elchard e José Lopes.

Os peritos nomeados devem hoje, em companhia do delegado do 6º districto, proceder ao exame dos escombros, afim de darem o seu laudo.

Se todos soubessem como a bocca fica rejuvenescida depois de laval-a com o Odol ninguem hesitaria em usal-o. É como o corpo depois do banho.

NOTICIAS DE ALAGOAS

Maceió, 24 — (*Do nosso correspondente*) — Apezar de ainda não ter sido installado o Congresso, os senadores [illegible] reuniram-se hontem, para reformar o regimento e eleger o sr. Pedro Cunha presidente, conforme a orientação do sr. Raymundo de Miranda, por saber que, no caso de se verificar a eleição com o sr. Araujo Góes, o actual presidente, coronel João Lessa, acompanharia o sr. Góes, continuando, assim, a guerra de bastidores entre o sr. Raymundo e Paes Pinto, que disputam a funcção de principal figura do grupo maltista, ou do P. R. C.

CASA SUCENA
TAPEÇARIAS

UM FACTO QUE CAUSARÁ SURPRESA AO CHEFE DE POLICIA

Esteve hontem em a nossa redacção o commissario de dia, [illegible] do 8º districto policial, explicando-nos a noticia que, sob a epigraphe supra, demos em o nosso numero de hontem.

Assim, os srs. Diocleciano de Araujo Silva e Sabino Alexandre foram á residencia do capitão José Garcia dos Passos, á rua Vidal de Negreiros n. 33, para cobrarem uma conta de que se diz credor o sr. Americo Bandeira, capitão reformado da Brigada Policial. Houve, nessa occasião, discussão e a policia do 8º districto ignora o autor ou os autores della. Diocleciano Silva foi ferido na cabeça, e Sabino Alexandre na coxa, por bala de revolver. Pouco tempo depois o sr. José Garcia dos Passos, acompanhado pelo major João de Souza Junior, foi á referida delegacia queixar-se, dizendo ter sido assaltado em a sua residencia. Tomada a queixa pelo alludido commissario, foi o queixoso para a sua casa.

Entretanto, Diocleciano Silva, que fôra preso como ladrão, no fundo de uma casa da rua Sara, pelo sargento n. 22 do 3º esquadrão de cavallaria, tambem foi solto, depois de ouvido, sendo enviado para a Assistencia.

Sabino Alexandre foi, pouco depois, preso pelo major João de Souza Junior e com a nota de prisão enviado á Assistencia para se medicar.

Como se vê, o que o referido commissario diz destróe completamente as informações que nos foram prestadas.

Todo o nosso interesse, porém, é que a verdade seja restabelecida.

Restaurant Suisso

Recommenda-se pelo asseio e preços modicos. Praça Tiradentes, 14.

O NOVO EDIFICIO DA UNIVERSIDADE DE GENOVA

Genova, 24 — (*Havas*) — De manhã realizou-se a ceremonia do collocamento da primeira pedra para o novo edificio da Universidade.

A' ceremonia, que foi solemnissima, assistiram os soberanos, os duques de Abruzzos e Genova, os srs. Danéo e conde [illegible] Millo, representante, ministros da Instrucção e Marinha, senadores, deputados, autoridades e enorme multidão, que saudou enthusiasticamente os soberanos.

Falaram no acto da inauguração, o senador Marigliano, o prefeito da cidade e o ministro da Instrucção, sr. Danéo.

Os soberanos e as autoridades presentes assignaram o pergaminho que foi chumbado á pedra fundamental.

A FESTA DO MAESTRO JOSÉ NUNES

José Nunes, o antigo e applaudido regente da orchestra do theatro São José, marcou para o proximo dia 29, a sua festa artistica.

Além da representação da revista "Z-B-D-U", de recente successo, serão dançados as danças da moda a "furlana", o "tango" e o "maxixe", habilmente ensaiadas pelo conhecido professor Hermano Gil.

FACADA TRAIÇOEIRA

Dois maritimos brigam e um fére gravemente o outro.

Os maritimos José Dias Cordeiro e Miguel Pereira Guimarães, ambos amigos, estiveram hontem, ali por volta de 7 horas da noite, no botequim existente na Avenida Passos, esquina da rua General Camara, e beberam á farta.

Lá pelas tantas os animos se exaltaram e para bandeira com chicaras [illegible], com grande barulho, pelo chão.

O dono da casa [illegible] e exigiu o pagamento do prejuizo que teve. Ha discussão entre os bebedores e, receoso de um [illegible], o botequineiro os põe na rua.

A discussão continuou [illegible] mais violenta e num dado momento, traiçoeiramente, o Dias Cordeiro saca de uma faca e aplica um golpe nas costas do lado esquerdo do seu contendor, que cae, banhado em sangue.

Ha gritos, populares acodem, e o maritimo criminoso [illegible] em fuga, sendo perseguido e preso pouco adeante.

O ferido foi removido para a Assistencia e, em estado grave, internado na Santa Casa. E' portuguez, tem 32 annos de idade, solteiro e reside á rua General Camara n. 221.

José Dias Cordeiro é tambem portuguez, solteiro, de 27 annos de idade e de residencia ignorada.

Foi autoado em flagrante e recolhido ao xadrez do 4º districto.

AS ELEIÇÕES DE S. DOMINGOS

S. Domingos, 24. — Estão marcadas para o dia 7 de junho proximo as eleições presidenciaes.

Terminou a revolução que ha tempos rebentára ao norte do paiz.

UM VENDEDOR DE JORNAES PILHADO POR UM AUTO

O menor de 12 annos Adão Cordeiro da Costa, vendedor ambulante de jornaes, ao saltar de um bonde, hontem, na rua Primeiro de Março, foi colhido por um automovel do serviço postal, recebendo ferimentos graves pelo corpo.

O referido menor recebeu curativos na Assistencia, sendo em seguida removido para a Santa Casa.

Outra victima dos automoveis foi o menor Lourival, de seis annos, filho de Antonio Barbosa da Silva, residente á travessa Onze de Maio 4.

Este menor foi colhido pelo auto 8.., na avenida Mem de Sá, recebendo leves escoriações na testa.

A Assistencia medicou-o, deixando-o em tratamento na residencia.

PRINCIPIO DE INCENDIO

Uma creança da casa n. 21 da rua Celina, brincando com um phosphoro, incendiou uma cortina. Provocado o alarme, acudiu o Corpo de Bombeiros, que não teve necessidade de funccionar, pois o fogo foi extincto á balde d'agua.

A policia do 6º districto tomou conhecimento do facto.

NA CAIXA DE CONVERSÃO DA ARGENTINA

Muita actividade... nas retiradas

Buenos Aires, 24 — (*Americana*) — Tem sido muito activo o movimento da Caixa de Conversão.

Só os bancos retiraram quantias importantes, tendo saido daquelle estabelecimento, em quatro dias, um milhão de libras esterlinas, equivalente á circulação fiduciaria, ficando o "stock" reduzido a 24 e meio milhões, inferior a 7 milhões e 400 mil em egual periodo do anno anterior

INSTITUTO DE SCIENCIAS E LETRAS

Com a denominação acima acaba de ser fundado na estação do Meyer um estabelecimento de ensino, destinado ao preparo de candidatos aos exames de admissão ás escolas superiores da Republica.

O novo estabelecimento de ensino possue um corpo docente composto de distinctos professores e manterá além dos cursos diurnos e nocturnos, mais um curso especial de linguas vivas, methodo Berlitz, regido por professores estrangeiros.

O predio em que se acha installado o Instituto está situado na rua Dias da Cruz, esquina da rua Mathias.

Logo que terminem os trabalhos de adaptação por que está passando o predio, abrir-se-ão as matriculas.

ONDE ESTARÃO OS TENENTES CAJABAL E ALARCON

Lima, 24 — (*Americana*) — O coronel Cardenas offerece 500 libras esterlinas a quem prender os tenentes Cajabal e Alarcon, que tentaram ultimamente sublevar as tropas em Puno.

NOVO EMBAIXADOR CHILENO PARA WASHINGTON.

Santiago, 24 — (*Americana*) — O sr. Agustin Edwards, ministro do Chile na Inglaterra, vae ser transferido para a embaixada de Washington.

MAIS UM QUE ACABARÁ BEM

Buenos Aires, 24 — (*Americana*) — Telegraphum de Cordoba dizendo que está assente que o duello entre o barão de Marchi e o commandante Hermelo, devido a um incidente occorrido hontem, na tribuna official da commissão sportiva durante os festejos.

Sessões scientificas

A posse do dr. Francisco Eiras na Academia de Medicina

Realizou-se, ante-hontem, a posse do dr. Francisco Eiras, conceituado medico em S. Paulo, recentemente eleito membro correspondente da Academia Nacional de Medicina.

O novo academico, que foi acompanhado ao recinto das sessões, por uma commissão composta dos drs. Olympio da Fonseca, Julio Novaes e Garfield de Almeida, foi recebido com uma salva de palmas.

O professor Miguel Couto declarou, então, que sentia grande prazer em dar posse ao seu amigo dilecto e por isso, em nome da Academia Nacional de Medicina, dava as boas vindas ao dr. Francisco Eiras, que pelo seu reconhecido amor á sciencia e ao estudo muito viria concorrer para o brilho da respeitavel corporação, que muito se orgulhava em contal-o entre os seus membros mais dignos e illustrados.

Usou da palavra em seguida, o dr. Francisco Eiras, que leu o seguinte discurso:

"A vida no dizer sensivel dos philosophos, é uma organização ...

[illegible]

Importantes communicações do dr. Garfield de Almeida

[illegible]

UMA IMPORTANTE COMMUNICAÇÃO

[illegible]

THEATROS

PRIMEIRAS

"O GABIRÚ", no S. Pedro

O Theatro S. Pedro regalou-se hontem com duas enchentes, e mais repetidamente ... [illegible]

A sua nova revista "O Gabirú", ... [illegible]

Sociaes

[illegible]

Calçado de borracha

[illegible]

Digestões difficeis, Asias, Dyspepsias e Enxaquecas

CURAM-SE COM A

Antimigranina

A' venda em todas as pharmacias e drogarias

Preço 3$000

O "CENTRO MINEIRO"

Como foi festejado o anniversario da sua fundação

Em commemoração ao anniversario da fundação do Centro Mineiro, nesta capital, a sua actual directoria, composta dos drs. Eduardo Reis, Gama Cerqueira, Lincoln de Araujo, capitão de fragata Ugera Fleming, drs. Olympio de Carvalho, Joaquim Nunes Tavares, Raul Leite e o sr. Augusto Gomes Mendes Leite, organizou, sabbado ultimo, no salão nobre da Associação dos Empregados do Commercio, uma encantadora festa.

O referido salão achava-se festivamente illuminado e engalanado.

Uma orchestra de 20 figuras, sob a regencia do professor Lucen Lacerda Filho, e composta, em a sua maioria, de membros da colonia mineira domiciliada nesta capital, executou varias partituras escolhidas, com notavel proficiencia.

No saguão de entrada tocava tambem deliciosas peças uma banda de musica militar.

A's 9 horas da noite, o dr. Gama Cerqueira, actual presidente do Centro, occupou a tribuna, iniciando a sessão commemorativa. Depois, subiu á tribuna o dr. La-Fayette Côrtes, que traçou ligeiramente a historia da evolução do Centro Mineiro desta capital, analysando francamente a acção individual de cada director e tecendo ponderados encomios ao dr. Gama Cerqueira.

A melhor installação do Centro Mineiro foi lembrada pelo orador como um trabalho que exigiu, a bem do renome do Estado de Minas Geraes, uma ... [illegible]

... nos conselhos municipaes, nos orgãos da imprensa e nos politicos influentes de indistinctos partidos, para a collecta de meios com que se possa effectivar a ... de estabelecer nesta capital o Centro Mineiro em um edificio adequado e que corresponda ao valor dos filhos de Minas, dispersos aos milhares na capital da Republica.

O orador foi calorosamente applaudido pela selecta assistencia.

Depois do dr. Lafayette Côrtes, foi á tribuna o dr. Olympio Carvalho, de Araujo e Silva, para realizar uma conferencia literaria sobre "O mineiro".

O dr. Olympio falou cerca de 30 minutos sobre a indole, o temperamento, o caracter e os costumes do povo de Minas Geraes.

Filho desse Estado, devendo, pelo conhecer os modos de ser daquelle intelligente e ... povo, poderia alongar-se em considerações interessantes e agradabilissimas para tão selecto e tão numeroso auditorio, como o que estava a testemunhar o brilhantismo da festa do Centro Mineiro, si ao orador lhe tivesse permittido o curto espaço de tempo de 24 horas, que mediou entre o convite para a effectuação da palestra e a sua realização.

Em seguida á palestra do dr. Olympio Carvalho, executou-se o programma da encantadora e applaudida festa da sympathica associação. Constou elle, além dos discursos já referidos, de tres partes musicaes, assim distribuidas:

Orchestra — Wilk-Papp, concert — Fantasia, sólo de flauta, pelo sr. Antenor Guimarães e senhorita Ricardina Stamato — Orchestra — Moszkowski — Scherzo valsa — piano — senhorita Ricardina Stamato — Orchestra — La fileuse e melodie ... de Emile Dunkler e ... solos de violoncello, pelas senhoritas Carmen e Elvira de Andrade. Prece, il Paradiso, de Meyerbeer, pelo tenor José Corrêa Vasques e acompanhado pelo maestro Luiz de Provenzo, que executou ainda outras partituras, ... programma, de sua propria lavra, sendo muito applaudido.

Entre as innumeras pessoas que compareceram, pudemos notar as seguintes:

[illegible] ... Julio de Macedo e M. Monteiro de Almeida, do *Correio da Manhã*.

CASA SUCENA

CALÇADO

1:000$000 a quem provar que os ternos de Casemiras Inglezas sob medida de **40$, 50$, e 60$,** contém algodão

ALFAIATARIA LONDON Rua Uruguayana n. 136, Telephone n. 5.208 — Norte.

... *Isbor*, arrebatador drama policial de Aquila, cheios de peripecias emocionantes; *A redempção de Raffles*, em 3 extensos actos, que nos mostram como um habil escroc, um ... elegante, pela fabrica Celios, de Roma; *A canção de Werner*, primoroso drama passional em 3 actos, da fabrica Celios; *Eclair-Journal*, ultimo numero.

ECLAIR-PALACE. — A Empresa Arnaldo tem o prazer de participar aos frequentadores do seu elegante centro de diversões que a genial e graciosa artista Francesca Bertini reapparecerá hoje como interprete do delicioso drama amoroso em 3 longos actos ... [illegible]

SERVIÇO DA GUARNIÇÃO

Exercito

Serviço para hoje:

Superior de dia, capitão Rui ... Cabral Velho.

Acha-se de serviço no posto medico, dr. Armando Meirelles.

Acha-se de serviço no quartel-general da 9ª região, o sargento ajudante Atalibа.

A brigada estrategica dá as guardas do Ministerio da Guerra, Hospital Central, patrulha para a estação de Madureira e o reforço para o quartel-general da 9ª região.

[illegible]

Uniforme, 3º.

MANICURE

MLLE. MATTOS

[illegible]

ULTIMA HORA

A obra destruidora do fogo

[illegible]

BRAZ LAURIA

Agencia de publicações mundiaes. — Rua Gonçalves Dias n. 73, telephone n. 1.993 — Norte.

"A REPUBLICA"

Passa hoje o 5º anniversario da *Republica*, o conhecido diario da tarde, que se publica nesta capital. De triumpho em triumpho, a *Republica* conseguiu um logar de destaque na imprensa carioca, sendo hoje um dos mais apreciados jornaes do Rio.

Ao collega, nossas felicitações.

GRANDE IMPORTAÇÃO DE MOLDURAS FRANCEZAS, AMERICANAS E ALLEMÃS

A casa Vieitas ha longos annos conhecida como especialista em fabricação de quadros e restauração de pinturas, encontra-se, actualmente, apparelhada para satisfazer todo e qualquer trabalho deste genero. Rua da Quitanda n. 66.

Aos Diabeticos e Furunculosos

Cura radical com o Fermento Seleccionado de uvas Formosinho, poderoso preparado portuguez, recommendado pelos principaes medicos da Europa e adoptado em todos os hospitaes. Unico deposito no Brasil: Casa London, rua Uruguayana n. 136.

Exame e photographia pelos raios X

das molestias do coração, pulmão, estomago, intestinos, rins, ossos, etc., e tratamento pela electricidade, sem dôr, das molestias em geral. DR. TOLEDO DODSWORTH, professor da Faculdade de Medicina e DR. JORGE DE TOLEDO DODSWORTH — Av. Rio Branco 108.

Massa de Tomate

— a melhor é a da Companhia Manufactora de Conservas Alimenticias.

VESTIR!

Só na Alfaiataria Ingleza TECIDOS INGLEZES Ternos sob medida a 50$, 60$ e 70$000. Rua Uruguayana, 102 Entre Rosario e Ouvidor

GENERAL LASSANCE

O seu enterramento foi effectuado hontem, em Nictheroy.

[illegible]

A Providencia houve por bem chamal-o a contas. As que vae prestar merecerão louvores e as recompensas serão fartas... Era um justo e um puro, porque não dizel-o? — um Santo.

Dr. Possollo Operações, partos, molestias das senhoras e vias urinarias. Cons. Uruguayana, 105, 2 ás 4. Res. Humaytá, 30, Hotel Humaytá. Telep. 258, Sul. Botafogo.

Granado & C. — 1º de Março 14

A SITUAÇÃO NA ALBANIA

A familia real deixa o cruzador "Misurati"

Roma, 24. — A Agencia Stefani enviou a seguinte nota aos jornaes da noite:

"*Durazzo*, 24. — Hontem á noite, a princeza desembarcou acompanhada dos outros membros da familia real, em consequencia das pessimas condições em que estavam alojados a bordo do cruzador "Misurati".

[illegible]

... que estão guardando o palacio real e a legação da Italia.

Os estrangeiros que hontem se refugiaram a bordo dos navios de guerra já voltaram para terra quasi todos.

Durazzo, 24. — Os rebeldes exigem a libertação de todos os epirotas presos e uma declaração por escripto concedendo salvo-conducto aos seus parlamentares para irem conferenciar com o primeiro ministro.

O principe Guilherme assignou o salvo-conducto nas condições exigidas pelos rebeldes.

Nos meios politicos desta capital é considerada como excessivamente prematura a fuga do principe Guilherme para bordo do cruzador italiano *Misurata*.

DISCOS PARA GRAMOPHONES

ULTIMAS NOVIDADES—SUCCESSO

O mais chic e maior sortimento. Rua da Constituição, 36 — Casa Fauchhaber & Comp. Avenida Gomes Freire, 12, Emporio Musical do Brasil. Gramophones á prestações.

FOLHETIM DO «CORREIO DA MANHÃ» N. 70

Jules Mary

VICTIMA INNOCENTE

Sentando-se em uma poltrona, com a cabeça encostada no espaldar, fechou os olhos, evocando com um sorriso a recordação do radiante dia que fôra como que a primeira realização do seu sonho, e revendo tudo quanto se passára, e revendo a imagem de Lourenço, que lhe apparecia com todo o encanto de no primeiro anno.

Romão Goux abriu um pouco as cortinas da janella contemplava-a.

Conservava-se em silencio...

Porque lia, como em um livro aberto, os mais secretos pensamentos de seu coração.

E estava torturado.

Sahido do esconderijo adiantou-se.

O tapete espesso abafava o ruido de seus passos.

E Jenny estava tão absorta nos seus deliciosos pensamentos, fechava os olhos, sorrindo e evocando a lembrança do radiante dia que fôra como a primeira realização de seu sonho, revendo tudo quanto se passára e dizendo á imagem de Lourenço, que lhe apparecia diante dos olhos, todas as loucuras de seu amor.

Romão Goux abria um pouco as cortinas da janella.

E contemplava-a.

Podia bem ficar em silencio...

Porque lia como em um livro, os mais secretos pensamentos do seu coração.

Ficou torturado.

Sahido do esconderijo e approximou-se. Seus passos eram abafados pela espessura do tapete.

Jenny estava tão absorta nos deliciosos pensamentos, que não ouviu, num certo momento, o estalar do assoalho.

Foi mesmo o magnetismo do olhar que a fez voltar-se.

Ella abriu os olhos.

E vendo debruçada para si aquella figura energica e selvagem, com os olhos faiscantes, não reconheceu logo Romão Goux e soltou um grito.

... mas elle juntou as mãos e balbuciou:

— Perdão!

— Que vem fazer aqui?...

— Mademoiselle!

— Que deseja?

— Ouça-me, supplico-lhe. E' ...

[illegible]

(*Continúa*).

As corridas no Derby-Club — SPORTS — O campeonato de foot-ball

Montado por Domingos Ferreira, Diamant ganha o Grande Premio "Seis de Março"

Princeza do Sul, vencedora do pareo "Progresso" — Rust, vencedora do pareo "Itamaraty" — Calepino, vencedor do pareo "Cosmos" — Diamant, vencedor do Grande Premio "Seis de Março"

Não obstante a grande concorrencia que teve, a reunião de hontem, no Derby-Club não conseguiu registrar um desses movimentos avultados, como podem acontecer quando os programmas encerram pareos bem organizados.

O publico retraiu-se (ignoramos por que razão) e pela casa da poule passaram apenas 117:263$000, quantia essa que, por certo, não correspondeu á belleza do programma — um dos melhores, sem duvida, da presente estação.

Sem nos aprofundarmos nos detalhes desse facto, que, entretanto, não nos deixaram de impressionar, passamos a salientar que as carreiras foram, em geral, disputadas com empenho de victoria, sendo para lamentar que no pareo "Itamaraty" o jockey Zabala se excedesse no governo da egua Rust, já desgarrando e abrindo Aymoré III, já prejudicando visivelmente a chegada que então fazia Bridge pelo meio da raia.

O Stud Guerreiro foi o heróe do "meeting", levantando com Princeza do Sul o pareo "Progresso" e com o valente e brioso Diamant o Grande Premio "Seis de Março". Ambos esses animaes foram dirigidos pelo emerito Domingos Ferreira, que obteve ainda com Aymoré III um bom terceiro e com Werther, no pareo "Dr. Frontin", um lindo e applaudido segundo.

Não menos feliz esteve o Stud Campo Alegre, que com quatro parelheiros inscriptos obteve tambem duas bellas victorias e um optimo terceiro, este com o promettedor potro Campo Alegre II e aquellas com a tordilha Rust e com o esplendido Peachick, dirigidos todos por Zabala.

As tres victorias restantes couberam a Janina II (R. Paris) que bateu um regular lote de "two-years"; a Calepino (Alexandre), que derrotou em canter a favoritissima Thève e a Adam (Marcellino), sobrepujando England, Bahiana, Sir Thomas e Menuet.

A reunião terminou tarde, em parte devido á demora da maioria das saidas e em parte ao longo intervallo observado entre a disputa de cada pareo. Essa circumstancia desagradou e bom será que se não venha a repetir.

* * *

O pareo "Extra", o primeiro da reunião, concorrido por um lote de oito two-years perdedores, forneceu a Janina uma impressionante e applaudida victoria, já pela maneira acertada por que a conduziu Raoul Paris, já por não lhe ter sido favoravel a saida.

A filha de Prince William e Quennie, que parece, afinal, ter entrado em fórma, portou-se muito bem, obedecendo com brio á solicitação do seu piloto, quando este, no momento opportuno, julgou dever atacar Woolf Lad, leader da carreira.

Derrotando de passagem Infallivel e aquelle, Janina assumiu então o commando do pelotão, que não mais deixou, até fazer seu o triumpho, com um corpo de vantagem sobre o promettedor pensionista do Stud Oriental.

Outro potro que tambem apreciámos sem reserva, foi Campo Alegre II, um bem lançado filho de Mintagon que não obstante falho ainda de preparo, actuou de modo apreciavel, obtendo um bom terceiro logar. Parece-nos um animal de valor e que, uma vez em completo entrainement, ha de conseguir na sua turma um bom numero de victorias.

Não lhe faltam para isso, pelo menos, as mais bellas e apuradas linhas.

Os restantes, com excepção apenas de Alarife, nunca figuraram, revezando-se sempre nos derradeiros postos.

* * *

Conforme previramos, Princeza do Sul não encontrou o minimo obstaculo em levantar de ponta a ponta o pareo "Progresso", na distancia de 1.500 metros.

A filha de Scarpia, que, conforme registrámos, andou mal durante a semana, fornecendo mesmo desanimadoras provas, revelou-se muito superior aos animaes com que media forças, dos quaes distanciou desde o pulo até á chegada.

Dirigiu a pensionista do Stud Guerreiro o applaudido jockey Domingos Ferreira que, ha duas reuniões já, não tinha o prazer de cruzar triumphante o vencedor.

Boronat, conduzida por Zabala, que aproveitou com habilidade os seus parcos e quasi nullos recursos, assenhoreou-se no meio do percurso da segunda [illegible] com segurança de um severo ataque de Ipanema, corrida num folego só por Torterolli.

Devemos salientar que a ultima [illegible] e que, de tal sorte, a "performance" que produziu não deve passar sem uns ligeiros commentarios. A filha de Oder apresentou-se muito bem disposta e teria, por certo, dado que fazer a Princeza do Sul para derrotal-a si outras fossem as condições em que firmou o seu galope, ao ser alçada a fita do starting-gate.

* * *

Rust, nossa favorita, foi a heroina do pareo "Itamaraty", que ganhou quasi de extremo a extremo, mas com grande [illegible].

Queremos crer mesmo que a filha de Nabot nada teria feito, si não fossem as partidas applicadas por Zabala, seu piloto, desgarrando Aymoré na curva da Mangueira e abrindo-o, depois, em toda a recta de chegada.

Em tudo isso, o mais prejudicado foi incontestavelmente o Bridge, que vinha avançando em terceiro, e que tinha á sua frente os dois concorrentes acima citados.

Obrigado a trazer demasiadamente por fóra o filho de Turks Cap, Lourenço perdeu com elle consideravel terreno, razão porque só nos ultimos momentos pôde dar conta de Aymoré e atacar a tordilha do Stud Campo Alegre.

Esta, com surpreza geral, resistiu ao embate e fez sua a victoria pela diminuta differença de pouco mais de um corpo.

Aymoré III entrou em terceiro, batendo com grandes sobras os dois unicos concorrentes restantes: Odalisca, que brecara em condições de não poder figurar absolutamente e Therezopolis, cujas fórmas muito deixam ainda a desejar.

O pareo "Cosmos", que toda gente suppunha ser para Thève pouco mais ou pouco menos que um passeio, constituiu a grande surpreza do dia, ganho que foi, de principio a fim, por Calepino, o excellente pensionista do sr. Albano de Oliveira.

O filho de Orange, que corre de ponta admiravelmente, saiu bem, assenhoreando-se da posição principal e nella se manteve com espantosa facilidade, deixando embasbacados os cathedraticos, que faziam artigo de fé á victoria da ligeira alazã do Stud Expedito.

A carreira em questão veiu, a nosso ver, evidenciar que Calepino é o melhor dos tres annos que ora actuam nas nossas pistas. A fórma porque bateu elle a egua Thève, até então tida, e muito justamente, como a flor da turma, não deixou, a esse respeito, a menor duvida. O filho de Orange é um animal de classe e seu triumpho no Grande Premio Rio de Janeiro se nos afigura, por isso, muito provavel.

Nesse pareo estreou o potro Dagon, representando as cores do Stud Mourão. E' um cavallo pequeno, mas bem feito, de galope francamente aberto e ao qual auguramos uma bella série de magnificos successos.

*

Diamant, outro nosso favorito, não encontrou adversarios que o enfrentassem no Grande Premio Seis de Março. Appareceram quatro candidatos, mas todos elles tiveram que abandonar as suas aspirações, ante a velocidade desenvolvida pelo filho Premier Diamond.

E' que o pensionista do Stud Guerreiro é mais duro do que parecia e não deu, siquer, confiança a Ganay, depositario de accumuladas esperanças e no qual fôra feito, até mesmo em S. Paulo, avultado jogo. Lourenço Junior, piloto do meio irmão de Goliath, perseguiu-o tenazmente durante toda a corrida, mas não pôde obter mais que um modesto segundo logar.

Somos, pois, forçados a acreditar que Diamant attingiu ao apogeu das suas fórmas e que difficilmente será batido por parelheiros da ordem dos que com elle mediram forças.

Morro Alto, tal qual esperavamos, correu muito melhor que da outra vez no Jockey-Club, quando foi derrotado por Donan e Pierrette. O filho de Zorzi é um animal que precisa de muito trabalho e que, nessas condições, só mais tarde poderá figurar com brilho nas nossas pistas.

Togo e Clarim nada fizeram, entrando o ultimo a perder de vistas.

*

Peachick, o soberbo filho de Gallinule, encarregou-se de defender as côres do Stud Campo Alegre no pareo Dr. Frontin, tarefa de que se não pôde desempenhar o seu companheiro de box, Ornatus.

Dotado de apreciavel velocidade inicial, prompto na saida, pulou com um corpo de avanço sobre Werther e, senhor da sua missão, que outra não era sinão abrir luz e puchar a fileira, rebocou, por assim, dizer, os seus quatro adversarios.

Desses, aliás, um apenas se destacou: foi, exactamente, o filho de Ramrod, confirmando plenamente a sua ultima carreira, ao lado de Bigoú e Hebréa, que sobrepujou com relativa facilidade.

Animal excessivamente fiel, veloz e corajoso, o pensionista do Stud Lyrico collocou-se em segundo ao grito de largada e nessa posição fez todo o percurso, deixando Bigoú, que foi o terceiro, a regular distancia.

Dirigiu o vencedor o jockey Zabala, que obteve assim a sua segunda victoria da reunião, sob uma tempestade de applausos.

Ornatus, cuja figura nos surprehendeu, nada fez. Correu quasi sempre em ultimo e terminou em pessimo quarto logar.

*

Adam, que ha oito dias no Prado Fluminense, perdera para Voltige e Aymoré III, saiu-se hontem dos seus cuidados e ganhou como quiz, sobre um parelheiro da classe de England, o pareo "Dois de Agosto".

Para que isso acontecesse, forçoso é convir que o joven representante da Coudelaria Brasileira fez no curtissimo prazo de oito dias, extraordinarissimos e rapidissimos progressos, de sorte a bater o excellente filho de William the Third com espantosissimo aprumo e não menos assombrosissima facilidade...

Já agora, não temos o direito de alimentar a menor duvida sobre o filho de Llangibby e Flora Dance. Trata-se, não ha negar, de um animal manhoso em trabalho, mas que quando der para correr ha de fazer sempre provas eguaes ás de hontem, de sorte a compensar com alegrias as ruidosas decepções que têm tido os seus proprietarios, tanto com elle como com Eva, ainda doente, e com o minusculo Napoleon, sempre vadio e brincalhão.

O pensionista da Coudelaria Brasileira, que é bom e a valer, deu ensejo ainda a um outro acontecimento não menos festejado: a primeira victoria este anno do jockey Marcellino de Macedo, cujos partidarios devem estar a estas horas delirantes de satisfação. Resta agora que tambem a Eva seja inscripta e consiga, na primeira vez que correr, o mesmo successo que o seu companheiro de box na segunda.

* * *

RESULTADO GERAL

70 — PREMIO EXTRA — 1.000 metros — 2:000$, 400$ e 60$000.

JANINA, L. c., 2 annos, França, por Prince William e Quennie, do Stud Expedicto, "entraineur" Joseph Johnson, jockey Raoul Paris, 49 kilos. 1º

Woolf Lad, L. Junior, 51	[illegible]	2º
Campo Alegre II, Zabala, 51	[illegible]	3º
Ayrshire Lassie, L. Abreu, 49	[illegible]	0
Alarife, João Coutinho, 51	[illegible]	0
Cruz Alta, Alexandre, 49	[illegible]	0
Infallivel, Torterolli, 51	[illegible]	0
Democratica, Zamit, 49	[illegible]	0

Não correu Poeta.

Tempo: 64" 2/5.

Rateios: em Janina, 1º, 40$200; dupla com Woolf Lad (14).

Movimento do pareo: 9:388$000.

Poules vendidas em 1º logar:

Janina	99,8
Campo Alegre II	101,6
Ayrshire Lassie	13,4
Democratica	20,3
Cruz Alta	19,6
Alarife	7,2
Infallivel	7,1
Woolf Lad	135,7
Total	466,0

Ganho por meio corpo; do segundo ao terceiro, corpo e meio.

A vencedora foi importada pelo sr. [illegible] de Paula Machado.

71 — PREMIO PROGRESSO — 1.500 metros — [illegible]

PRINCEZA DO SUL, [illegible] 3 annos, Rio Grande do Sul, por Scarpia e [illegible], do Stud Guerreiro, "entraineur" F. Schneider, jockey D. Ferreira, [illegible]

[illegible — results of pareos 71 to 76 (Progresso, Itamaraty, Cosmos, Grande Premio Seis de Março, Premio Dr. Frontin, Premio Dois de Agosto): placings, times, rateios, movimento and poules]

ENTRAINEURS DOS VENCEDORES

PAREO EXTRA

Janina, Joseph Johnson	2:000$
Woolf Lad, A. Teixeira Junior	400$
Campo Alegre II, J. F. Azevedo	60$

PAREO PROGRESSO

Princeza do Sul, F. Schneider	2:500$
Boronat, Balbino Moreira	300$
Ipanema, Firmino Gonçalves	45$

PAREO ITAMARATY

Rust, J. F. de Azevedo	1:800$
Bridge, Valero Puppo	360$
[illegible]	[illegible]

[illegible — remaining entries for PAREO COSMOS, G. P. SEIS DE MARÇO, PAREO DR. FRONTIN, PAREO 2 DE AGOSTO]

IMPORTADORES E CREADORES DOS VENCEDORES

[illegible]

JOCKEYS DOS VENCEDORES

[illegible]

PROPRIETARIOS DOS VENCEDORES

[illegible]

PEDIGREES DOS VENCEDORES

PAREO EXTRA — JANINA (1912)

PAREO PROGRESSO — PRINCEZA DO SUL (1910)

PAREO ITAMARATY — RUST (1910)

PAREO COSMOS — CALEPINO (1910)

G. P. SEIS DE MARÇO — DIAMANT (1910)

PAREO DR. FRONTIN — PEACHICK (1910)

PAREO DOIS DE AGOSTO — ADAM (1910)

[illegible — pedigree charts]

RATEIOS EVENTUAES

[illegible]

MOVIMENTO DE DUPLAS

[illegible]

AS CORRIDAS EM S. PAULO

[illegible]

O campeonato de foot-ball — O Flamengo e o Botafogo venceram os jogos de hontem

As partidas do campeonato de foot-ball do Rio de Janeiro, realizadas na tarde de hontem, longe de attrair grande concorrencia ainda não lograram grande exito quanto ao lado technico dos jogos.

Ambos deixaram muito a desejar, parecendo-nos mais uma amostra dos processos primitivos com que jogavamos o "association" do que o bem orientado e combinado jogo que hoje em dia temos. As lutas entre o Flamengo e o Paysandú, e o S. Christovão e o Botafogo decorreram sem grandes lances de emoção e sem que fossem dadas á assistencia muitas passagens, quer de ataque quer de defesa, que lhe arrancassem arroubos de admiração.

Assim mesmo, no encontro do campo do Botafogo, entre o Flamengo e o Paysandú, Harry Robinson, com os seus habeis recursos de defesa ainda quebrava de quando em vez a monotonia do match, dando ensejo a que o publico applaudisse a sua grande pericia.

Passemos a commentar em synthese os dois jogos de campeonato do dia, nos quaes levaram a melhor as equipes do Botafogo e do Flamengo.

* * *

No campo da rua Guanabara embatiam-se os dois teams do Botafogo e do S. Christovão.

O jogo dos segundos teams, decorrido sob a direcção arbitral do sr. Luiz Mendonça, consummou-se com a victoria do Botafogo, pelo score de sete goals a um.

Após este embate, deram entrada em campo os primeiros teams de ambos os clubs, organizados pela fórma seguinte:

Botafogo
Apio
Villaça — Dutra
Couto — Nestor — Sampietro
Figueira — Alvaro — Vieira — Menezes — Lauro.

S. Christovão
Cardoso
Othelo — Durval
Barroso — Cantuaria — Sebastião
Pedermeiras — P. Santos — Barcellos — Sylvio — J. Rollo.

[illegible] diminuido de vigor no segundo meio-tempo, quando [illegible] completamente [illegible]. [illegible] muito a linha. No ataque, nenhum dos seus componentes se salientou. A nosso ver jogaram todos com infelicidade, notadamente Vieira que pouca ou nenhuma distribuição de jogo fez.

Depois de decorrida grande parte do primeiro meio-tempo, o Botafogo quiz fazer o seu primeiro ponto, tendo sido este tornado sem effeito pela decisão do juiz em commum accordo com o seu auxiliar que zelava pelo "goal" inimigo.

Os seus atacantes continuaram, porém, o feito dahi a pouco, tendo Vieira, após uma rebatida em munhecaço de Cardoso, marcado com certeiro "heading" o primeiro "goal" do vencedor.

Na segunda parte do "match" o São Christovão reage com calor. Forçoso é convir em que o seu quinteto de ataque era muito heterogeneo e dahi a infelicidade com que perdiam optimas opportunidades de, ao menos, empatar o resultado do jogo.

Já no primeiro tempo, dois "shoots" se perderam desastradamente pelas proximidades do derradeiro posto inimigo.

Neste "half", apezar de todos os esforços dos seus companheiros os "forwards" do São Christovão nada obtiveram, muitas vezes devido á falta de calma de seus componentes.

A linha de "halves" estava sempre em boas condições. Cantuaria foi a alma da offensiva assumida pelo seu "team" nesta phase da luta.

Othelo e Durval constituem, sem duvida, um bom par de "backs", e pena é que não atirem os seus "kicks" com menos vigor e mais direcção.

No ataque, Sylvio e Rollo não tiveram quem os secundasse.

O resto da linha inutilizava-se por completo, quando via pela frente a defesa rival.

Desta fórma, apezar de dominar por muito tempo o Botafogo, o S. Christovão não o fazia temer. [illegible]

[illegible] po decorrera quando já as balas dependencias do Botafogo se achavam com as luzes accesas! Os disputantes mal viam a bola. [illegible] os "referees" da Liga não reproduzam o caso, bastante [illegible] aos brilhos do campeonato e aos interesses dos clubs concorrentes. [illegible] de um jogo importante. Sim, porque a negligencia de um "goal" pode cair da noite e questão de "chance"...

O Flamengo venceu o Paysandú, marcando um unico ponto.

Os "teams" de ambos os clubs eram os seguintes:

Flamengo
Abelin
Antonio — Nery
Angelo — Gallo — Milton
Orlando — Jesu — J. Pedro — Riemer — Raul.

Paysandú
Robinson
Vianna — Shanders
Hampton — Sidney — Pattisson
Harris — Mook — Parker — Inglis — Gillan.

O sr. Alipio Ratton era o juiz do encontro. Cabendo o direito de escolha do campo ao Flamengo, a linha da frente ingleza iniciou o jogo. Logo aos primeiros symptomas da partida, viu-se que esta não seria das melhores. O Flamengo, principalmente no que diz respeito á defesa, achava-se mal. Milton, Gallo e Angelo muito se esforçaram, mas, a não ser este ultimo, acham-se os mais deslocados.

O primeiro é fraco para um "team" da força do do Flamengo e, quanto ao Gallo, preferimos vel-o a jogar na ala ao lado do grande "center" Altamir, que, diga-se de passagem, absolutamente nada tem que ver com Zalacain, como ha dias affirmaram as mas linguas...

Robinson perpetrou uma linda proeza, rebatendo um "shoot" poderoso de um dos avantes flamengos.

Ha dois "corners": um contra o Paysandú, outro contra o Flamengo. [illegible]

[illegible] de modificar o "score".

[illegible] em todo momento, [illegible] que lhe [illegible] seus componentes. [illegible] um adversario [illegible] completamente [illegible] um "shoot" [illegible] do "goal". Os [illegible] do Paysandú são [illegible].

[illegible] que até então, [illegible] com algumas defesas [illegible] de Robinson e varios ataques, [illegible] a derrota do Paysandú pelo "score" de um "goal" a zero.

VILLA-IZABEL FOOT-BALL CLUB VERSUS SPORT CLUB RIACHUELO

Com brilhantismo notavel, realizou-se hontem, no amplo ground do Villa-Izabel Foot-Ball Club, na Jardim Zoologico, um sensacional match, do Campeonato, entre os primeiro e segundo teams deste club e do Sport Club Riachuelo.

Na [illegible], presente avultado numero de pessoas, começou o jogo dos segundos teams. O [illegible] das duas valentes equipes foi [illegible], vencendo, porém, com facilidade, o glorioso pavilhão alvi-negro (Villa-Izabel) pelo score de [illegible]. Estrepitosas salvas de palmas coroaram a victoria dos [illegible] sportsmen.

Meia hora depois, empenharam-se em luta, muito mais renhida, os primeiros teams. Os footballers do Villa-Izabel, evidentemente mais fortes, não esperaram o ataque dos antagonistas, avançando logo, em denodada offensiva. Passados alguns minutos, Moreira, agil, marcou o primeiro goal para o Villa-Izabel. Continuando a peleja, de encontro á [illegible], Decio, Max e ainda Moreira conseguiram fazer mais quatro goals. O primeiro half-time terminou assim, com o resultado de 5X0, sem desdouro, comtudo, para o Sport Riachuelo. [illegible]

OS PAULISTAS VENCEM O "TEAM" DO AMERICA

[illegible]

50$, 60$ e 70$
Lindissimos ternos sob medida de casemira ingleza
"CASA NEW YORK"
Importação directa - Uruguayana 93 - Tel. 584 Norte

UMA NAVALHADA

O individuo de nome Mario da Silva, encontrou-se hontem, á noite, na avenida do Mangue, com João Augusto, trabalhador, e o aggrediu com uma navalhada na mão direita.

O ferido recebeu curativos na Assistencia e recolheu-se á sua residencia, á rua do Alcantara n. 103.

O aggressor foi preso em flagrante e autoado no 14º districto.

OS FUNERAES DA IMPERATRIZ VIUVA DO JAPÃO

Tokio, 24. — Começaram hoje os funeraes da Imperatriz viuva, recentemente fallecida.

Commemorando o acto, o Imperador Yoshihito mandou distribuir sessenta mil "yens" pelos pobres e assignou decretos concedendo amnistia a diversos condemnados.

Remedio muito efficaz nas Doenças de RINS e da BEXIGA
GOTTA
UREOL CHARLES CHANTEAUD
URETHRITE
RHEUMATISMO
BLENNORRHAGIA. — Exp. Gand 1913: GRANDE PREMIO.

AGGREDIU A SOBRINHA, FERINDO-A A CACETE

Candido da Purificação residia com a sua sobrinha Norberta, de 22 annos, na casa n. 38, da rua Castorina. A rapariga tinha lá os seus amores, e o tio, hontem, indignado e cheio de ciumes, porque a cubiçava tambem, tirou a sua forra quebrando-lhe a cabeça com uma cacetada.

O feroz tio foi preso em flagrante e autoado no 21º districto.

A rapariga foi soccorrida pela Assistencia.

FALSO MEDICO, FALSO BACHAREL E GRANDE TRATANTE

A policia, no processo que move contra o [illegible] Moysés Jansen do Paço, falso medico, falso bacharel e grande tratante, verificou que elle tem cumplices, que ainda não conseguiu prender. Esses cumplices são os individuos Francisco Lisbôa, processado por um desfalque, Luiz Drummond, Tancredo de tal e um tal "Zizinho".

O inquerito está quasi terminado.

Gotas Virtuosas De Ernesto Souza. Curam: hemorrhoides, males do utero, ovarios, urinas e as proprias Cystites.

CIVILISTAS — Deliciosos charutos. Vendem-se por mil réis.

COMMERCIO

Rio, 25 de maio de 1914.

CAFÉ

Entraram, no mercado de Santos, 9.004 saccas de café, foram embarcadas 15.521 saccas e venderam-se 15.667 saccas.

Preço, 4$700, por 10 kilos.

Mercado calmo.

Sahiram para a Europa, 1.613 saccas, e para os Estados Unidos, 58.439 saccas.

Em Nova York o mercado fechou sem mudança no disponivel do Rio e Santos, cotando-se: o typo n. 7, respectivamente, a 8.3|4 c., e 10.7|8 c., por libra.

Nas opções houve alta de 1 a 2 pontos, cotando-se: julho, 8.58 c., e dezembro, 9.01 c., por libra.

Mercado estavel.

Vendas na Bolsa, 10.000 saccas.

No Havre, o mercado fechou estavel, com baixa parcial de 25 c., cotando-se: julho, 58.75, e dezembro, 60 francos, por 50 kilos.

Vendas na Bolsa, 10.000 saccas.

Em Hamburgo o mercado fechou estavel, com alta parcial de 25 c., cotando-se: julho, 47.50, e dezembro, 49.25 pfenings, por 1|2 kilo.

Vendas na Bolsa, 10.000 saccas.

Em Londres o mercado fechou estavel e inalterado, cotando-se: julho, 42 s. 3 d., e dezembro, 44 s., por 112 libras.

Vendas na Bolsa, 1.000 saccas.

CARNES VERDES

No matadouro de Santa Cruz foram abatidos hontem:

481 rezes, 23 vitellas, 29 carneiros e 38 porcos.

Foram rejeitados: 4 1|4 rezes e 1 porco.

A matança foi feita para os seguintes marchantes:

Durisch & C., 241 rezes; C. Espindola de Mello, 11 rezes e 3 porcos; Alexandre V. Sobrinho, 23 rezes; Portinho & C., 6 rezes; A. Mendes & C., 34 rezes; José C. d'Avila, 42 rezes e 6 vitellas; Lima Tavares & C., 24 rezes, 7 vitellas e 7 porcos; E. de Azevedo & C., 38 rezes; Carlos Pimenta, 3 rezes; Peixoto & Castro, 8 rezes; Francisco V. Goulart, 40 rezes, 8 vitellas e 11 porcos; Lopes Costa & C., 6 rezes; Oliveira Irmãos & C., 5 rezes, 3 vitellas e 14 porcos; Santos Fontes & C., 14 carneiros e 3 porcos, e Luiz Camuyrano, 15 carneiros.

Vigoraram no entreposto de S. Diogo os seguintes preços:

Bovino	$680 e $700
Carneiro	1$800 —
Porco	1$100 e 1$200
Vitella	$700 a 1$000

MARITIMAS

VAPORES ESPERADOS

Rio da Prata, "Kronprincessan Victoria" . . . 26
Rio da Prata, "Bahia Castillo" . . . 26
Rio da Prata, "Principe Umberto" . . . 26
Portos do norte, "Ojinda" . . . 26
Hamburgo e escs., "Cap Trafalgar" . . . 27
Rio da Prata, "Ango" . . . 27
Rio da Prata, "Pampa" . . . 27
Rio da Prata, "Avon" . . . 27
Rio da Prata, "Zeelandia" . . . 27
Southampton e escs., "Demerara" . . . 28
Santos, "Salamanca" . . . 28
Antuerpia e escs., "Baron Baeyers" . . . 29
Bordéos e escs., "Lutetia" . . . 30
Bordéos e escs., "Sequana" . . . 30
Rio da Prata, "Sierra Cordoba" . . . 30
Nova York, "Eastern Prince" . . . 30
Rio da Prata, "Gascogne" . . . 31
Portos do sul, "Saturno" . . . 31

Junho:

Portos do norte, "Aymoré" . . . 1
Portos do norte, "Minas Geraes" . . . 1
Rio da Prata, "Arlanza" . . . 2
Callão e escs., "Orteza" . . . 2
Rio da Prata, "Cap Blanco" . . . 2
Liverpool e escs., "Oropesa" . . . 2
Rio da Prata, "Principessa Mafalda" . . . 2
Rio da Prata, "Pacqainville" . . . 3
Genova e escs., "Re Vittorio" . . . 3
Trieste e escs., "Alice" . . . 3
Marselha e escs., "Mont Agel" . . . 3
Portos do norte, "Brasil" . . . 4
Rio da Prata, "Desna" . . . 5
Santos, "Belgrano" . . . 5
Rio da Prata, "Eisenach" . . . 5
Hamburgo e escs., "Cap Vilano" . . . 6
Rio da Prata, "K. Wilhelm II" . . . 6
Rio da Prata, "Bahia Laura" . . . 9
Rio da Prata, "Aragon" . . . 10
Rio da Prata, "Hollandia" . . . 10

VAPORES A SAIR

Stockolmo e escs., "Kronprincessan Victoria" . . . 26
Genova e escs., "Principe Umberto" . . . 26
Hamburgo e escs., "Bahia Castillo" . . . 26
Pará e escs., "Rio de Janeiro" . . . 26
Iguape e escs., "Villa Bella" . . . 26
Amsterdam e escs., "Zeelandia" . . . 27
Rio da Prata, "Cap Trafalgar" . . . 27
Southampton e escs., "Avon" . . . 27
Portos do sul, "Itapuhy" . . . 27
Santos, "Cordoba" . . . 27
Marselha e escs., "Pampa" . . . 27
Laguna, "Pinto" . . . 28
Portos do sul, "Pyrineus" . . . 28
Havre e escs., "Ango" . . . 28
Rio da Prata, "Demerara" . . . 28
Nova Orleans, "Bulgarian Prince" . . . 29
Santos, "Aracaty" . . . 29
S. Fidelis e escs., "Fidelense" . . . 29
Hamburgo e escs., "Salamanca" . . . 29
Rio da Prata e escs., "Lutetia" . . . 30
Aracajú e escs., "Itassey" . . . 30
Manáos e escs., "Pará" . . . 30
Rio da Prata, "Baron Baeyers" . . . 30
Bremen e escs., "Sierra Cordoba" . . . 30
Pará e escs., "Pirangy" . . . 30
Bordéos e escs., "Gascogne" . . . 31
Nova York, "Portuguese Prince" . . . 31
Rio da Prata, "Sequana" . . . 31

Junho:

Marselha e escs., "Plata" . . . 1
Laguna e escs., "Mayrink" . . . 1
Nova Orleans e escs., "Bulgarian Prince" . . . 1
Portos do Sul, "Assú" . . . 2
Callão e escs., "Oropesa" . . . 2
Southampton e escs., "Arlanza" . . . 2
Portos do sul, "Sirio" . . . 2
Liverpool e escs., "Orteza" . . . 2
Hamburgo e escs., "Cap Blanco" . . . 2
Genova e escs., "Principessa Mafalda" . . . 2
Havre e escs., "Panquainville" . . . 3
Rio da Prata, "Re Vittorio" . . . 3
Rio da Prata, "Alice" . . . 3
Rio da Prata, "Mont Agel" . . . 3
Portos do sul, "Pyrineus" . . . 4
Bremen e escs., "Eisenach" . . . 5
Southampton e escs., "Desna" . . . 5
Rio da Prata, "Cap Vilano" . . . 6
Hamburgo e escs., "Belgrano" . . . 6
Nova York e escs., "Portuguese Prince" . . . 6
Manáos e escs., "Olinda" . . . 7
Hamburgo e escs., "K. Wilhelm II" . . . 8
Hamburgo e escs., "Bahia Laura" . . . 9
Southampton e escs., "Aragon" . . . 10
Amsterdam e escs., "Hollandia" . . . 10

AVISOS

DR. WERNECK MACHADO — Molestias da pelle e syphilis. Rua Primeiro de Março n. 10. — Só attende aos doentes das suas especialidades.

CORREIO — Esta repartição expedirá malas pelos seguintes paquetes:

Hoje:

Italia, para Santos e Rio da Prata, recebendo impressos até ás 9 horas, cartas para o interior até ás 9 1|2, idem com porte duplo e para o exterior até ás 10.

Hollandia, para Santos e Rio da Prata, recebendo impressos até ás 11 horas, cartas para o interior até ás 11 1|2, idem com porte duplo e para o exterior até ás 12 e objectos para registrar até ás 10.

Jupiter, para Santos e mais portos do sul, recebendo impressos até ás 8 horas, cartas para o interior até ás 8 1|2, idem com porte duplo até ás 9 horas.

Sofia Hohenburg, para Santos e Rio da Prata, recebendo impressos até ás 7 horas, cartas para o interior até ás 7 1|2, idem com porte duplo e para o exterior até ás 8.

Blucher, para Europa, via Lisbôa, recebendo impressos até ás 8 horas, cartas para o exterior até ás 9.

Amanhã:

Rio de Janeiro, para portos do norte, recebendo impressos até ás 12 horas, cartas para o interior até ás 12 1|2, idem com porte duplo até ás 13 e objectos para registrar até ás 11.

SECÇÃO LIVRE

S

Os preparados alcoolicos que se annunciam como feitos dos principios medicinaes do figado de bacalhao, sem o oleo, não têm nenhuma das qualidades nutritivas e reconstituintes da "Emulsão de Scott". Ildefonso Theodoro Martins, doutor em medicina pela Faculdade da Bahia, coronel medico de 1ª classe reformado do Corpo de Saude do Exercito, etc. "Attesto e juro que tenho com a maior vantagem e resultado, feito o uso da "Emulsão de Scott" em pessoas atacadas de tuberculose incipiente, escrofuloso, em pessoas debeis e em creanças que soffrem rachitismo e até aconselhado a pessoas que soffrem de falta de appetite, com muito bom resultado.

"Dr. Ildefonso Theodoro Martins.
"Rio de Janeiro."

CHRISTINA CLARA DE ANDRADE

João Manoel da Silva, agradece as pessoas que acompanharam os restos mortaes de sua saudosa esposa e declara que deixa de mandar celebrar missa de 7º dia, por não ser catholico, tendo deixado no "Correio da Manhã" 20$ para distribuir pelos pobres, conforme a religião que professa, que é a espirita.

EDITAES

DEPARTAMENTO DA ADMINISTRAÇÃO DA GUERRA

REPARTIÇÃO DE COSTURAS

Distribuição de peças de fardamento a manufacturar, ás costureiras matriculadas sob ns. 1.001 a 2.050, nos dias 25, 27 e 29 do corrente mez.

Departamento da Administração, 23 de maio de 1914. — Capitão *Arlindo de Souza*, 1º official encarregado.

DECLARAÇÕES

BOTAFOGO FOOT-BALL CLUB

ASSEMBLÉA GERAL EXTRAORDINARIA

(2ª convocação)

De ordem do sr. 1º vice-presidente em exercicio, convido a todos os srs. socios quites, para a Assembléa Geral Extraordinaria, que realizar-se-á na proxima quinta-feira, 28 do corrente, ás 20 e meia horas, na séde social.

Ordem do dia: Eleição para o cargo de presidente.

Rio, 25 de maio de 1914. — *Alves Costa*, 1º secretario, interino.

A' PRAÇA

Francisco R. Barcellos, estabelecido á rua Elias da Silva n. 285, estação Dr. Frontin, com negocio de ferragens, tintas e louças tendo pago a todos os seus credores, declara nada dever á praça, e quem se julgar credor, dirija-se ao referido local, das 9 ás 12 da manhã, no prazo de dez dias, que será satisfeito.

Rio, 23 — 5 — 1914. — *Francisco R. Barcellos*.

A' PRAÇA

Em additamento á communicação que fiz á praça pelos jornaes diarios desta cidade, de 10, 20 e 21 do corrente, e para evitar interpretações menos honrosas do meu ex-empregado Daniel Teixeira, declaro que o mesmo deixou de ser meu empregado, desde 22 de abril do corrente anno, por ter-se retirado para a Europa. — *Arnaldo Teixeira Soares*.

CENTRO BENEFICENTE PAIVA COUCEIRO

SECRETARIA: RUA LUIZ DE CAMÕES N. 36

Expediente — Das 9 ás 11 horas e das 13 ás 14 horas.

Hoje, ás 20 horas, sessão do conselho administrativo.

Secretaria, 25 de maio de 1914. — *F. Lima*, 1º secretario.

FRATERNIDADE DOS FILHOS DA LUSITANIA

SÉDE PROPRIA: RUA DO HOSPICIO N. 176

Expediente — Das 12 ás 14 horas.

Sessão do conselho administrativo, hoje, ás 19 horas.

Secretaria, 25 de maio de 1914. — O 1º secretario, *Manoel Joaquim Cerqueira*.

C. U. DOS PROPRIETARIOS DE HOTEIS E CLASSES ANNEXAS

SECRETARIA: RUA VASCO DA GAMA N. 10

Expediente de 1 ás 3 horas.

Reunião da commissão administrativa hoje, 25 do corrente, á 1 hora da tarde. Peço o comparecimento dos srs. associados e collegas para providenciar-se sobre o bem geral da classe.

Cumpre-me communicar aos srs. associados e collegas que em assembléa geral realizada em 25 do vigente, foi proposta e approvada, ficar a administração deste Centro composta de presidente, secretario, thesoureiro e procuradores cujos membros constituidos em commissão permanente, estão providenciando sobre o bem geral da classe, dando combate ás pensões clandestinas, pelo que algumas já fecharam as portas e, assim, proteger a classe contra os exploradores, assim como proteger, sobre a lei da sellagem da roupa de mesa.

Secretaria, 25 de maio de 1914. — *Albino Rodrigues dos Santos*, secretario.

SOCIEDADE BENEFICENTE MUTUA, PROGRESSO DO ENGENHO DE DENTRO

RUA ENGENHO DE DENTRO N. 14

De ordem do sr. presidente e de accordo com a letra "M" do artigo 11, dos estatutos, convido os srs. associados a se reunirem em assembléa geral ordinaria, em 1ª convocação, no dia 27 do corrente, ás 19 horas, afim de ouvir a leitura do parecer da commissão de contas e eleição para a nova directoria.

Secretaria, 24 de maio de 1914. — *Antenor Bravo dos Santos*, 1º secretario.

CENTRO BENEFICENTE H. AO CONSELHEIRO AUGUSTO DE CASTILHO

SECRETARIA: AVENIDA MEM DE SÁ N. 12

(Edificio proprio)

Expediente das 9 ás 11 horas.

Sessão administrativa hoje, 25 do corrente, ás 19 horas. — *Alfredo Mesquitella*, 1º secretario.

REAL ASSOCIAÇÃO BENEFICENTE CONDES DE MATTOSINHOS E S. COSME DO VALLE

SÉDE SOCIAL: RUA DO HOSPICIO N. 314

(Edificio proprio)

Expediente diario de 1 ás 4 horas da tarde.

Hoje, 25, ás 7 horas da noite, terá logar a sessão do conselho director para o fim especial de tratar dos donativos annuaes para as orphãs filhas de associados. — *Luiz A. Vieira*, secretario.

REAL ASSOCIAÇÃO BENEFICENTE CONDES DE MATTOSINHOS E S. COSME DO VALLE

SÉDE SOCIAL: RUA DO HOSPICIO N. 314

(Edificio proprio)

Expediente diario de 1 ás 4 horas da tarde.

De ordem do sr. presidente, convido os srs. associados exclusivamente instituidores do montepio, quites, para se reunirem em assembléa geral, quarta-feira, 27 do corrente, ás 7 horas da noite, para ser discutidas e votada alguma alterações no regulamento do montepio.

Secretaria, em 23 de maio de 1914. — *Luiz A. Vieira*, secretario.

BEN.·. LUIZ DE CAMÕES

Hoje, sess.·. econ.·. á hora regulamentar. — *Barillas*, secr.·.

IRMANDADE N. S. DA CONCEIÇÃO DO ENGENHO DE DENTRO

RUA FRANCISCA MEYER

Domingo, 31 do corrente, encerrar-se-á, com grande solemnidade, nesta capella, o Mez Mariano, havendo coroação de Nossa Senhora e grande kermesse.

Rio, 25 de maio de 1914.

CLUB DOS DEMOCRATICOS

De accordo com o Art. 11 dos nossos Estatutos, convido a todos os srs. socios em atraso, a se quitarem no praso de quinze dias (15) a partir d'esta data, afim de não incorrerem nas penas do citado art.

Rio de Janeiro, 23 de maio de 1914.

A. MORAES
1º Thesoureiro

JUIZO DE DIREITO DA 1ª VARA CIVEL DO DISTRICTO FEDERAL

AVISO AOS CREDORES DA FALLENCIA DE CANTANHEDE & C.

O escrivão Bartlett James communica aos credores da fallencia de Cantanhede & C. que a assembléa foi adiada para o dia 27 do corrente, ás 13 1|2 horas.

Rio de Janeiro, 22 de maio de 1914. — O escrivão (assignado) *Bartlett James*.

A União Internacional

Sociedade Anonyma de Seguros de Vida

31, Rua da Carioca, 31, sobrado
Caixa Postal 298 — Teleph. 2605 central
RIO DE JANEIRO

"A BARBACENENSE"

DECIMO SEGUNDO PECULIO PAGO NA SÉRIE A

São convidados todos os socios primeiros contribuintes e contribuintes, da série de 10.000$, inscriptos até o dia 27 de janeiro ultimo, a mandar pagar, dentro do prazo de 30 dias, a contar desta data, na séde ou aos banqueiros locaes, a quantia de sete mil réis (7$), quota devida, pelo fallecimento de nossa consocia, d. Isabel Jeronymo de Oliveira, occorrido no referido dia, em Sitio, Estado de Minas Geraes.

Barbacena, 15 de maio de 1914. — *A Directoria*.

S. DE S. M. LUIZ DE CAMÕES

RUA LUIZ DE CAMÕES N. 36

(Edificio proprio)

Pagamento de pensões ás viuvas amanhã, 26 do corrente, do meio-dia ás 2 horas da tarde — *F. G. de Andrade*, thesoureiro.

"A BARBACENENSE"

NOVO PECULIO PAGO NA SÉRIE B

São convidados todos os socios primeiros contribuintes e contribuintes, da série de 20.000$, inscriptos até o dia 6 de abril ultimo, a mandar pagar, dentro do prazo de 30 dias, a contar desta data, na séde ou aos banqueiros locaes, a quantia de quatorze mil réis (14$), quota devida pelo fallecimento de nossa consocia d. Candida Martinho da Silva, occorrido no referido dia, em S. Francisco de Assis do Oaça, Estado de Minas Geraes.

Barbacena, 15 de maio de 1914. — *A Directoria*.

A' PRAÇA

J. C. SOARES & C. communicam que mudaram o seu estabelecimento commercial de fazendas por atacado e artigos para alfaiates da Rua 7 de Setembro n. 58 para a **RUA DO HOSPICIO N. 94**, onde continuam ao dispôr de seus freguezes e amigos.

Rio de Janeiro, 21 de Maio de 1914.

"GLOBO"

SOCIEDADE MUTUA DE SEGUROS E PECULIOS

Segunda convocação da assembléa geral ordinaria

Não tendo se reunido nesta data, numero legal de mutualistas, conforme a primeira convocação publicada nesta folha e de accordo com a nossa circular n. 3 e as publicações feitas por esta directoria no "Jornal do Commercio" e "Jornal do Brasil" de 15, 16 e 17 de março proximo passado, fica convocada a 1ª assembléa geral ordinaria dos srs. mutualistas para o dia 26 do corrente mez, em nossa séde, á rua da Uruguayana n. 47, sobrado, ás tres horas, para apresentação do relatorio, contas e actos da directoria, balanço relativo ao anno findo de 1913 e respectivo parecer do conselho fiscal.

Tambem se procederá nessa assembléa á eleição do conselho fiscal e supplentes por terem expirado os seus mandatos.

De accordo com o artigo 17, dos estatutos desta sociedade, nesse dia se resolverá com qualquer numero dos srs. mutualistas presentes.

Rio de Janeiro, 18 de maio de 1914. — *A Directoria*.

"A BONIFICADORA"

Sociedade Mutua de Peculios com o deposito integralizado de 200:000$000 no Thesouro Nacional.

Tendo sido annullada pelo governo federal a reunião da assembléa geral ordinaria que se realizou a 20 de fevereiro ultimo, para apresentação do relatorio e contas da administração referente ao anno de 1913 e eleição do conselho fiscal, convoco nova reunião ordinaria para o dia 20 de junho vindouro e convido todos os socios quites a comparecer nesse dia, ás 13 horas, na séde social nesta cidade, afim de resolverem sobre as contas já apresentadas e procederem á eleição do conselho fiscal, na fórma do art. 53 dos Estatutos. Não serão admittidas as procurações que não tiverem sido depositadas em poder da directoria pelo menos tres dias antes da reunião.

Barbacena, 20 de maio de 1914. — O presidente da directoria, *dr. José Maria Motello*.

"A BONIFICADORA"

Sociedade Mutua de Peculios com deposito integralizado de 200:000$000 no Thesouro Federal.

Tendo sido julgada nulla pelo governo federal a reunião da assembléa geral extraordinaria que se realizou a 20 de fevereiro ultimo, convocada para deliberar sobre a reforma dos Estatutos, proposta pela directoria, são novamente convidados os socios para outra reunião extraordinaria com o mesmo fim, no dia 20 de junho vindouro, ás 13 horas, na séde social, nesta cidade. Não poderão tomar parte nos trabalhos da assembléa aquelles que estiverem em atrazo de pagamento de prestações de joia ou annuas por fallecimento. As procurações só serão admittidas, sendo depositadas em poder da directoria pelo menos tres dias antes da reunião, afim de se proceder a exame e verificação da legalidade de cada uma.

Barbacena, 20 de maio de 1914. — O presidente da directoria, *dr. José Maria Motello*.

Loteria de S. Paulo

Garantida pelo governo do Estado
Extracções bi-semanaes

HOJE — HOJE

20:000$

Por 1$800

Quinta-feira, 28 do corrente

20:000$

POR 1$800

☞ Bilhetes á venda em todas as casas lotericas do Estado

A Previdente Dotal Brasileira

Autorizada a funccionar no territorio da Republica, pelo decreto numero 10.482, de 15 de outubro de 1913.

Constitue dotes por casamentos, de 5 a 30 contos de réis, podendo ser liquidados depois de 6 mezes de permanencia na sociedade.

Pagamentos realizados até 30 de abril	2.506:774$300
A realizar, até 1º de maio	1.685:148$100
Total	3.706:922$400

Socios inscriptos, 8.895.

E' a unica sociedade mutua fundada no Brasil com tão maravilhoso plano que conseguiu bater o *record do Mutualismo* não só no Brasil como na Europa e na America!!

Estão em formação os segundos grupos da 3ª e 4ª séries.

Estão completos os primeiros da 3ª e grupo da 4ª séries; entretanto, estão em formação os segundos grupos.

Na séde social encontram-se prospectos e documentos comprobatorios dos pagamentos realizados.

Rua da Assembléa, 21 — Rio de Janeiro — O director-gerente, *Custodio Justino Chaves*.

AVISOS MARITIMOS

Compagnie de Navigation Sud-Atlantique

(COMPAGNIE GENERALE TRANSATLANTIQUE)

Serviço rapido - Luxo - Conforto - Grandes commodidades
Linha postal

Paquetes correios fazendo a linha entre Bordeaux, Lisboa, Rio de Janeiro, todo a Montevidéo e Buenos Aires

Viagens rapidas, sendo: entre Lisboa e Rio de Janeiro, 10 DIAS e HORAS. — Entre Rio de Janeiro e Bordeaux, 13 e MEIO DIAS

Chegadas da Europa e saidas para o Rio da Prata	Chegadas do Rio da Prata e saidas para a Europa
LUTETIA...... a 29 do corrente	LA GASCOGNE.... a 31 do corrente

O PAQUETE

LUTETIA

saido de Lisboa no dia 19 do corrente, á noite, deverá chegar a este porto na quinta-feira, 28 do corrente, á noite, para sair para Montevidéo e Buenos Aires no dia 29, ao meio dia.

O PAQUETE

LA GASCOGNE

de volta do Rio da Prata, sairá no dia 3 do corrente, para **Las Palmas, Lisboa, Leixões, Vigo (via Lisboa) e Bordeaux.**

Passagem de 3ª classe para a Europa, rs. 105$000.
Passagem de 3ª classe para o Rio da Prata, 48$000
e mais o imposto do governo.

Todos os paquetes desta Companhia têm excellentes accommodações para passageiros de 1ª classe e 2ª classe e intermediaria e alojamentos dotados de todos os requisitos hygienicos para os de 3ª classe. Cabines de luxo, camarotes para uma só pessoa, etc. Camarotes de duas camas na 2ª classe.

Conducção gratis para bordo.

Para cargas trata-se com o sr. F. ROLLA, corretor da Companhia

TELEPHONE 259 Norte

ANTUNES DOS SANTOS & C. — Avenida Rio Branco, 14 e 16

RIO DE JANEIRO — SANTOS — **Rua 15 de Novembro, 70**
S. PAULO — Rua Direita, 41

CAMBIO Compra e venda de moedas de todos os paizes em favoraveis condições **Antunes dos Santos & C.** AVENIDA RIO BRANCO, 14 e 16.

ANNUNCIOS

RODA DA FORTUNA

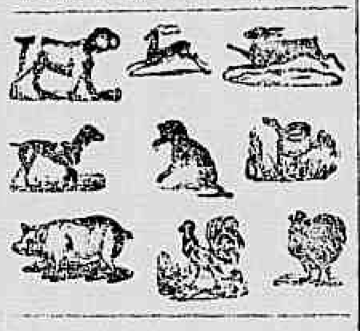

Quereis conhecer o passado, saber do presente e desvendar o futuro?

Visitae o gabinete de Mme. SINAL, cartomante de absoluta firmeza e maxima seriedade, com longa pratica pelo velho mundo e aprofundados conhecimentos de tudo o que se relaciona com as sciencias occultas.

Suas explicações são feitas com precisão e clareza, combatendo com discreção os vicios e más inclinações, realizando casamentos e facilitando negocios felizes.

Telephone, 619 *Norte*

44, AVENIDA PASSOS, 44
(Sobrado)

TALQUINA o melhor pó de toilette, unico inoffensivo, o mais efficaz contra espinhas, cravos, pannos, manchas, brotoejas, assaduras, etc. A Talquina assetina em poucos dias a peor pelle. A' venda nas boas perfumarias e drogarias.

Premiada com medalha de ouro na Exposição de 1908.

CASAMENTOS - 25$000 no civil e 20$000 no religioso com ou sem certidões, trata-se á rua Barbara Alvarenga 21, proximo á rua Luiz de Camões (em frente á 2ª Pretoria).

Aviso: para provar quanto esta casa é seria, só pagam depois dos papeis promptos; com o sr. Silva.

PENSÃO TORINO

Salas e quartos bem mobilados, cozinha de primeira ordem, optimos banheiros, banhos quentes e frios. Illuminação electrica e bondes á porta. PALACETE DE CONSTRUCÇÃO MODERNA

Rua do Cattete n. 104
Esquina da rua Andrade Pertence
TELEPHONE, 5.833

Codigo Commercial

Leis Complementares, 1 vol. de 664 paginas, indices alphabeticos e um completo formulario de actos e contratos mais usuaes no commercio, encadernado em percaline, 10$000.

Letras de cambio, nota promissoria, cheques e titulos ao portador, annotações e formulario, resolvendo muitas duvidas e ensinando o methodo desses titulos, encadernado em percaline, 8$000.

Preço dos dois volumes 16$000.

Livros indispensaveis a negociantes, guarda-livros, advogados e estudantes das escolas de direito e de commercio, pelo advogado dr. Carmo Braga. Acabam de sair do prelo.

Pedidos, acompanhados da respectiva importancia, a J. Guimarães, rua do Rosario n. 146, 1º andar. Telephone n. 3.767. Remettem-se para o interior franco de porte.

Dr. Alipio Machado

Da Santa Casa. Blenorrhagia, Corrimentos, Syphilis, etc., no homem e na mulher. 606 e 914, sem dôr. Partos e operações. R. Carioca 66, de 1 ás 4, tel. 5.277, Central. Res.: Passagem 110, Botafogo. Pagamentos modicos.

Copacabana

Aluga-se um magnifico predio á rua Eurquim Werneck n. 15, as chaves, rua N. S. de Copacabana canto da rua Guimarães Caipora; trata-se á rua S. José n. 108.

IMPOTENCIA

SAUDE DO HOMEM

CURA radical sem dar medicamentos para tomar; não influe a edade, garantida; cura tambem prisão e fraqueza dos intestinos e por correspondencia. Aceita pagamentos em prestações. Consultas das 8 horas da manhã ás 9 da noite, na RUA MARECHAL FLORIANO PEIXOTO, 41, SOBRADO

J. Pereira.

PREDIO

Compra-se um no centro do commercio, mesmo que tenha contrato; para tratar, rua da Alfandega 92, com o proprietario.

Deposito de Madeiras

NEVES & COMP.

70 — Rua Senador Euzebio — 70

Grande sortimento de peroba, cedro, pinho e outras mais qualidades de madeira, proprias para construcções e fabricação de moveis, a preços reduzidos. Tambem se encarrega de remetter para o interior.

Placa para dentista

Vende-se uma, nova, de metal, com a inscripção "dentista", pela metade de seu valor; cartas nesta redacção a L. G.

Machina de escrever

Vende-se por 350$000, uma visivel, marca L. C. Smith & Bros, ultimo modelo, com articulações em espheras, quasi nova e em perfeito estado; ver e tratar na estação de Praia Formosa, rua Figueira de Mello, com o ajudante Vianna, telephone 235, villa.

Vaporite

Poderoso destruidor dos insectos que atacam as plantas. A' venda na Horticultura, rua do Ouvidor 77.

Carnaval

Compram-se, baratas, 200 duzias de lança-perfume. Rua Engenho de Dentro n. 28.

MEYER

Alugam-se dois bons quartos, sendo um de frente, para dormitorio, escriptorio ou consultorio. Com direito á sala mobilada; rua Dr. Dias da Cruz n. 177, sobrado, dois minutos da estação. Das 8 ás 5 horas.

Copacabana

Vende-se um magnifico predio, á rua Furquim Werneck; trata-se á rua S. José n. 108.

7:000$000

Um moço offerece de garantia em predios, á proprietario, para receber alugueis de casas á commissão, carta neste jornal a O. Gama.

Casa nas Aguas Ferreas ou Laranjeiras

Precisa-se alugar parte de casa mobilada, sem outros hospedes e sem comida, a casal estrangeiro, sem filhos; carta á Avenida Rio Branco n. 87, 1º andar, a L. C.

PERDIDO

Uma caixa contendo material para cinematographo, pesando 12 1|2 kilos, extraviada da plataforma do Armazem 3 do Cáes do Porto, no dia 27 de abril proximo passado.

Quem puder dar quaesquer informações que possam resultar a descoberta da mesma, será muito bem recompensado. Não se trata de saber onde foi encontrada.

Para qualquer informação, queira se dirigir a L. J., caixa do correio 1.012.

Aula de côrte

Unica que ensina em 12 lições a cortar por medidas e armar. Preço resumido. Aceita encommendas de "taillenrs", 35$000. Rua Alfandega 108.

Externato Santa Thereza

(PARA MENINOS E MENINAS)

Ladeira do Castro, 217. Perto do largo do Guimarães. Preços modicos.

Contrato superior

Traspassa-se de um grande predio de esquina, no centro da cidade; informa-se, rua S. José n. 26.

UM CAVALHEIRO

que durante 18 annos soffreu de bronchite asthmatica, tendo-se curado na Europa com a receita de um medico allemão, envia gratuitamente a copia da receita a quem a pedir por escripto, remettendo envelope com endereço para resposta. Dirigir carta a A. R. Silveira, Avenida Gomes Freire n. 70. Rio.

Chauffeur

Vende-se um automovel a prestações de 360$000 mensaes e 500$000 á vista. Está garantido de machina, 15X18 H. P., 5 logares, torpedo, é muito leve e por isso muito economico de pneumaticos, gazolina e oleo. Na rua Theodoro da Silva, 70, V. Isabel.

Collegio Nacional

RUA N. S. DE COPACABANA 995

Internato e externato. Curso infantil, ensino muito rapido, por methodo muito simples. Curso primario, secundario e superior, musica e piano.

Molestias dos olhos

Dr. Penido Burnier, Oculista da Polyclinica de Botafogo. Ex-interno do professor Pereira da Cunha. De volta de sua 2ª viagem á Europa reabriu consultorio á rua Gonçalves Dias, nº 50, de 2 ás 4.

Tira Manchas

O Electric Japonez tira qualquer mancha, de graxa, piche, gordura e tinta de oleo, em todos os tecidos de seda, lã e casemira, sem alterar as côres; vidro 1$500. Casa Postal, Ouvidor, 141 e Casa Bazin, Avenida Central, Luiz Hermany, Gonçalves Dias, 07, Casa Cirio, Ouvidor, 183.

Pede pela Ascenção do Senhor Jesus Christo

Elvira de Carvalho, sendo viuva e cega e tendo um filhinho menor em sua companhia, vivendo na extrema pobreza, achando-se doente e soffrendo de rheumatismo, pede ás almas caridosas, paes e mães de familia, que soccorram com alguma esmola para o seu sustento e de seu filho, que Deus, bom Pae, recompensará a quem olhar para esta infeliz cega. Esta redacção presta-se a receber qualquer esmola com este destino caridoso.

Pintura de cabellos

Mme. Ribeiro, particularmente, tinge cabellos com um preparado vegetal inoffensivo, de sua propriedade; as senhoras que desejarem, dirijam-se á rua Rodrigo Silva antiga dos Ourives n. 10, 1º andar, entre as ruas de São José e Assembléa.

Bom emprego de capital

Vende-se um Café e Restaurante de primeira ordem, em um dos melhores pontos recreativos desta capital. Informa-se com M. Ferreira Alves, na rua S. Pedro n. 207. 2044

Gymnasio Manoel Victorino

Cursos diurnos e nocturnos: primario, complementar e secundario, composto de 15 professores. Informações das 4 ás 6 da tarde, á rua do Senado, 45.

GIL, RIBEIRO & C.

Completo sortimento de couros, arreios e artigos de viagem
Casa fundada em 1864
64 e 66, RUA DA ASSEMBLÉA

Cattete

Alugam-se confortaveis aposentos mobiliados e com pensão em casa de familia respeitavel; para ver e tratar, á rua Conde de Baependy n. 84.

Consultorio medico

Aluga-se um esplendido consultorio com duas janellas, esmaltado de branco, forrado com oleado, sala de espera mobiliada e electricidade. Tratar com o dr. Amaral, no largo da Carioca numero 24, 1º andar.

Escriptorio

Aluga-se um, grande, excellente, hygienico e arejado, com 5 janellas, sala de espera e telephone, por preço modico; na rua Uruguayana n. 3, sobrado.

Gabinete dentario

Aluga-se, 3 dias na semana, no melhor ponto da Av. Central. Trata-se 7 de Setembro, 29.

Preparatorios

25$000 todas as materias. Cursos diurnos e nocturnos. Av. Gomes Freire, 57.

Aos srs. ourives

Si alguem lhes offerecer uma caneta de ouro com as iniciaes A. L., é roubada, e pede-se o favor de avisar á rua 7 de Setembro, 145.

Familia

Aluga-se, para familia, o grande sobrado da praça da Republica n. 220, pintado e forrado de novo; é por cima da Confeitaria Estrada de Ferro. Trata-se na loja.

¡¡¡ MALAS !!!

Vendem-se muito barato, para liquidar o artigo.

180 malas de porão, 232 malas de "cabinet", 115 malas de mão, inglezas e 10.000 "valises" de mão.

"A MADRILENHA"

Rua Marechal Floriano n. 140

Leilão de penhores

CAMPELLO & C.

Rua Luiz de Camões n. 36.

Tendo de fazer leilão no dia 27 do corrente, dos penhores vencidos, prevenimos aos srs. mutuarios que suas cautelas podem ser reformadas até á hora do leilão.

A. Rodrigues e Coelho

Chacara de plantas, fructeiras e arbustos; plantas para jardins, etc. Especialidade em roseiras das ultimas novidades chegadas este anno, e onde se encontra avenca, quinbentas qualidades; prepara e conserva jardins e pomares; rua Theodoro da Silva n. 248, pelo Boulevard Vinte e Oito de Setembro n. 419, fundos, Villa Isabel.

Moveis a prestações

Não comprem moveis sem visitar a fabrica, das mais antigas, á rua General Caldwell n. 63. Não confundir: é 63, fabrica e deposito. Moveis de todos os estylos a prestações, por preços de vendas a dinheiro. Os nossos moveis são preferidos, não pela barateza, mas pela perfeição e solidez; ver para crer. E' Proxima á Central, 63 — Vilhena, Souza & Comp.

Parteira

Dra. Maria Preciosa Pinto, formada pela Escola Medico Cirurgica do Porto; e pela Faculdade de Medicina do Rio de Janeiro, faz saber a suas clientes e amigas, que regressou de Paris e outras capitaes da Europa, para onde tinha ido, e onde melhor estudou seus processos de molestias das senhoras, concepção, etc., por novos processos que são garantidos. Não se deixem illudir, esta é que sempre tem dado de si as melhores provas como são de sobra conhecidas, faz partos e recebe parturientes em sua casa, em pensão. Rua do Lavradio n. 186, sobrado.

Predio no cáes do Porto

Alugam-se, juntos ou separados, a loja e 1º andar do grande predio á avenida do Cáes do Porto n. 8--; as chaves estão no 2º andar n. 821, e trata-se com Alfredo Estacio de Faria, á rua Benedictinos n. 17.

Terreno — Meyer

Vende-se, á rua Cardoso n. 222, um excellente terreno, com 11X66; trata-se na rua do Rosario n. 157, sobrado, cidade.

A PEROLINA foi o unico preparado approvado nos Institutos de Paris da Belleza Feminina. O seu mister é o desapparecimento das rugas.

A RUGA não é um producto da edade, mas a consequencia de estados anormaes organicos e do moral das pessoas.

Graças á boa idéa de MME. QUEZADA, que tanto se dedica ao estudo da pelle, as senhoras não têm mais necessidade dos consultorios, pois que, comprando o seu preparado encontrarão as instrucções necessarias para fazerem as massagens em seus domicilios.

Vende-se em todas as pharmacias e perfumarias e em S. Paulo.

Praça da Republica 89

Sobrado, proximo á rua Frei Caneca
Lado da Assistencia

Empregado de confiança

Um cavalheiro com 45 annos, casado, respeitavel chefe de pequena familia, muito criterioso, trabalhador e honesto com as habilitações precisas para dirigir ou administrar casa commercial ou mesmo bens de fortuna particular, para o que offerece as mais exigentes provas de referencia á sua muita honorabilidade, aceita collocação para dirigir ou administrar casa commercial de pessoa que precise retirar-se temporariamente, ou mesmo para administrar bens particulares de alguem que precise dos serviços de um homem de toda a confiança e respeitabilidade, para tal fim, pois conhece escripturação mercantil e dá fiadores de garantia; respostas em carta fechada para I. L. de Oliveira Santos, rua do Hospicio n. 173, 2º andar.

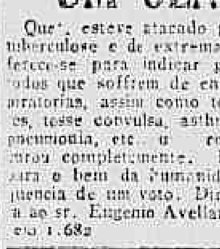

SELLOS para COLLECÇÕES Vendem-se com grande abatimento sobre catalogo Yvert-Tellier. Pedidos a A. BORN Avenida Mem de Sá, 153

Retratos a crayon

DESDE 20$000

Pelos artistas J. Almeida, J. Pinto; rua Visconde do Rio Branco 64.

Aos bons corações

Angela Pecoraro, viuva, de 86 annos de edade, paralytica e cêga de ambas as vistas, sem meios de subsistencia, implora dos corações bem formados um obulo, que suavise as agruras de sua velhice. Que Deus proteja e illumine os generosos que velam pela pobreza! Esta redacção recebe por caridade qualquer donativo que lhe seja enviado.

Aposentos mobilados Lindo salão

Alugam-se a uma familia de tratamento ou a dois senhores de posição. Preço com pensão para duas pessoas, 400$000. Toda a hygiene e conforto; praia de Botafogo n. 390.

Casa nova

Aluga-se por 110$ com duas salas, tres quartos e mais commodidades, na rua S. Roberto n. 58, Estacio.

PATEK-PHILIPPE & C.

O melhor relogio do mundo a prestações semanaes sem augmento de preço

Unicos agentes no Brasil inteiro
GONDOLO & LABORIAU
RELOJOEIROS
Rua da Quitanda, 71

UM SENHOR

Que, esteve atacado por uma forte tuberculose e de extrema gravidade, offerece-se para indicar gratuitamente a todos que soffrem de enfermidades respiratorias, assim como tosses, bronchites, tosse convulsa, asthma tuberculose pneumonia, etc. o remedio que o curou completamente. Esta indicação para o bem da humanidade é consequencia de um voto. Dirigir-se por carta ao sr. Eugenio Avellar, caixa do Correio 1.682.

Photographia

O Centro Photographico acaba de receber novo sortimento, que está liquidando com o seu grande stock. Vejam os nossos preços. Não damos catalogo, mas temos de tudo e vendemos mais barato; rua Uruguayana n. 22, sobrado.

Petropolis

Aluga-se até o fim do corrente anno uma casa mobiliada, com 2 salas, 6 quartos e mais dependencias, distante da estação 15 minutos de bonde. Aluguel 150$ mensaes. Trata-se naquella cidade, á rua Carlos Gomes n. 76, onde estão as chaves e nesta capital, á rua da Candelaria 26, sobrado.

Dr. Theodoro Peckolt

Especialista em molestias dos ouvidos, nariz, garganta e vias-urinarias, previne aos seus clientes ter transferido o seu consultorio para a rua Sete de Setembro n. 63, 1º andar (Drogaria Huber), e não ter partido para a Europa como se propala.

Pensão Brasileira

Para familias e cavalheiros de tratamento, á rua Haddock Lobo n. 122, telephone Villa 1716.

Toda dona de casa compra a MANTEIGA VAL-DE-PALMAS

Meditando...

Linda e inspirada "Schottisch", de d. Adelaide Lisboa de Meirelles, com uma expressiva capa de Almeirindo Meirelles. A' venda nas casas "Vieira Machado & C.", rua do Ouvidor, e "Viuva Guerreiro", Sete de Setembro numero 169.

Molestias das creanças

DR. E. BANDEIRA DE MELLO

Clinica exclusivamente de creanças — Consultorio: rua da Assembléa 43, 1º andar, ás 4 horas (Só attende a doentes da sua especialidade.)

MALAS

de cedro, madeira que não da bicho e nem deixa mofar a roupa, e todos os outros materiaes são de primeira qualidade, trabalho á capricho; só na Casa Marinho; tambem tem bolsas, cadeiras, saccos, carteiras, estojos, pastas, chapeleiras, etc., e na rua Sete de Setembro n. 66, casa Marinho.

Externato Maurell

Curso de admissão para qualquer escola. Diurno e nocturno. Rua S. Christovão 66.

Banco Hypothecario do Brasil

Capital 16.000:000$000

CARTEIRA DE CREDITO POPULAR

Operações bancarias, operações usuaes do commercio e industria, caixa economica, emprestimos sob penhores.

CARTEIRA HYPOTHECARIA

(Decretos n. 1036 B, de 14 de novembro de 1890, e n. 1312, de 10 de março de 1893).

Rua 1º de Março n. 51

Xarope Peitoral de Dessessartz e Alcatrão da Noruega.

FORMULA DE BRITTO

Approvado pela Inspectoria de Hygiene e premiado com medalha de ouro na Exposição Nacional de 1908. Este maravilhoso peitoral cura radicalmente bronchites, catarrhos chronicos, coqueluche, asthma, tosse, tisica pulmonar, dôres de peito, pneumonias, tosse nervosa, constipação, rouquidão, suffocações, doenças da garganta, larynge, defluxo asthmatico, etc. Vidro 1$500. — Depositos: Drogarias Pacheco, rua dos Andradas n. 45; Berrini, á rua do Hospicio, 18, e á rua da Assembléa, n. 34. Fabrica: Pharmacia Santos Silva, rua Dr. Aristides Lobo n. 229. Telephone, 1.400, Villa.

EVITA A GRAVIDEZ

e faz conceber nos casos possiveis. Cura radical das hemorrhagias e de todas as doenças das senhoras, preços modicos, consultas gratis, das 9 á 1 da tarde, e das 6 ás 8 da noite, á rua do Lavradio 122 (casa XX). Mme. Josephina Gallindo, parteira do Hospital Clinico de Barcellona.

Maria Antonia

Costureira, confecciona vestidos pelos ultimos figurinos, assim como costumes para senhoras e creanças, com gosto e perfeição. Rua dos Invalidos n. 150, sobrado.

Gordura demasiada

CURA INFALLIVEL

Mme. L. Stammitz reduz a gordura das senhoras, sem prejudicar-lhes a saude. Tratamento da cutis. Preços modicos. Consultas das 11 ás 4. Quitanda n. 65.

Cal de pedra

Vende-se no deposito da Fabrica de Carandahy, por preços sem competidor, á rua Senador Euzebio n. 524. Teleph. 755. Villa. Cruz Filho & C.

Constructores e desenhistas

SILVA & TORRES

Escriptorio, rua do Rosario n. 133, 1º andar.

CANARIOS

Belgas e inglezes, vende-se á rua de S. Christovão n. 195.

Vermifugo Laxante

APPROVADO E PREMIADO COM A MEDALHA DE OURO

Infallivel nas lombrigas. Caixa 2$500. Depositos: Drogarias Pacheco — Rua dos Andradas n. 45; Berrini, á rua do Hospicio, 18, e á rua da Assembléa, 34. Fabrica: Pharmacia Santos Silva, Rua Dr. Aristides Lobo n. 229. Telephone 1.400, Villa.

DIABETES

O professor dr. Leonissa, da Academia de Sciencias de Portugal, etc., garante fazer desapparecer o assucar em 15 dias. Clinica geral. Consultorio: rua da Carioca n. 26, de 1 ás 3 horas da tarde.

Madeiras e serraria a vapor

MESQUITA BASTOS & COMP.

RUA DA MISERICORDIA NS. 50 A 54

Grande sortimento de pinhos, madeiras do paiz e cimentos; machinas para serrar e apparelhar assoalhos, forros, portaes, cimalhas, molduras e gregas; remettem-se para a capital e interior, com rapidez e a preços rasoaveis.

GLYCOLINA

Approvada e premiada com medalha de ouro na Exposição Nacional de 1908. Cura todas as molestias da pelle: empigens, sardas, pannos, brotoejas, comichões, etc. Vidro 2$000. Depositos: Drogarias Pacheco, rua dos Andradas n. 45; Berrini, rua do Hospicio, 18, e á rua da Assembléa, 34. Fabrica: Pharmacia Santos Silva, rua Dr. Aristides Lobo n. 229. Telephone, 1.400. Villa.

CASA

Aluga-se uma, com todas as accommodações, para familia de tratamento, á rua Corrêa Dutra n. 166, Cattete; as chaves estão no n. 168 e trata-se na Casa Guinle & C., com o sr. Antonio Leão.

Alta cartomancia

Mme. TAGILD, iniciada nos mysterios do occultismo, possuidora de grande poder em sciencias occultas, diz o presente, o passado e prediz o futuro. Faz qualquer trabalho para o bem estar, como sejam: casamentos difficeis, reconciliações e embaraços commerciaes, etc.; na rua da Carioca, 57, sobrado. Telephone 4.214.

Para viagens

As mais bellas e mais baratas malas Soufle e valises de couro da Russia, e malas para porão e camarote, cadeiras e saccos, etc., só na casa David Ferro, rua Sete de Setembro 124.

Máo cheiro das regras

Desapparece em pouco tempo, com o infallivel Regulador das Senhoras, do dr. Siqueira Cavalcanti. Completamente inoffensivo. Facilimo uso. Deposito na Drogaria Pacheco, rua dos Andradas ns. 43 a 47.

Carvão para cozinha

DOMESTIC COAL

O "Domestic Coal" é um carvão especial para cozinha, proprio para casa de familia, facil de accender e de grande duração. Unicos agentes: Francisco Leal & Comp., rua Primeiro de Março n. 01, sobrado, telephone numero 530. Encommendas no escriptorio.

Colicas uterinas

Cura instantanea com o infallivel e inoffensivo Regulador das Senhoras, do dr. Siqueira Cavalcanti. O Salvador das Senhoras nas épocas criticas da vida! Leiam os prospectos que acompanham os vidros. Deposito, na Drogaria Pacheco, rua dos Andradas numeros 43 a 47.

DR. ED. MEIRELLES

DOENÇAS INTERNAS — VIAS URINARIAS — TRATAMENTO RAPIDO DA GONORRHÉA, estreitamento da urethra, syphilis, hydrocele, sem operação. Exame, com illuminação da urethra, bexiga, ureteres, recto, e o seu tratamento pela electricidade, exames microscopicos dos corrimentos de sangue, etc. Applica o "606" e "914". Tratamento das doenças do estomago e intestinos. R. Carioca 33, das 3 ás 5. Haddock Lobo 458.

Gonorrhéas

Agudas ou chronicas são curadas radicalmente sem injecção, sómente com o Blenocida, medicamento puramente vegetal; á venda em todas as pharmacias e no deposito, á rua Uruguayana n. 35. Campos, Heitor & C.

OURO

Compra-se ouro, prata, brilhantes joias usadas paga-se bem, na Praça Tiradentes, 16, antigo Largo do Rocio.

OS PEQUENOS ANNUNCIOS

de ALUGA-SE, VENDE-SE e PRECISA-SE não excedendo de tres linhas, custam no "Correio da Manhã" 200 réis, por tres vezes

LEILÕES

J. Lages

ARMAZEM E ESCRIPTORIO — RUA DO HOSPICIO, 85
Telephone n. 1901

Leilões da semana de 25 a 30 de maio de 1914.

HOJE, SEGUNDA-FEIRA, 25, á 1 hora:
Leilão de seccos e molhados, massa fallida de Luiz Antonio Costa, á rua Carolina Machado 576, Rio das Pedras.

QUARTA-FEIRA, 27, á 1 hora:
Leilão de casa de pasto, á rua S. Clemente 22, massa fallida de Souza Menezes & C.

QUINTA-FEIRA, 28, ás 5 horas:
Leilão de bons moveis, crystaes, metaes, á rua Desembargador Isidro 12, Fabrica das Chitas.

SEXTA-FEIRA, 29, á 1 hora:
Leilão de predios e barracão, á rua Amorim 46, estação do Encantado, pertencente ao espolio do finado João Luiz da Costa Araujo, será vendido no armazem á rua do Hospicio 85.

SEXTA-FEIRA, 29, á 1 hora:
Leilão do contrato de arrendamento dos predios 461 e 463 da rua S. Francisco Xavier, pertencentes á massa fallida de Seraphim Martins & C.

SEXTA-FEIRA, 29, ás 5 horas:
Leilão de elegante predio e superiores moveis, á rua Magalhães Castro 11.

SABBADO, 30, á 1 hora:
Leilão de solido predio á rua D. Isabel 80, estação do Bom Successo, e em seguida serão vendidos os superiores moveis, piano, em seu armazem á rua do Hospicio 85.

EMPREGADOS

ALUGA-SE uma boa cozinheira e uma copeira e arrumadeira; na rua de Santa Luzia n. 230, sobrado.

ALUGA-SE um homem trabalhador, sabe ler e escrever, abona a sua conducta, para casa de negocio; tem pratica de aves e ovos; cartas no escriptorio deste jornal, com as iniciaes J. E.

ALUGA-SE uma moça portugueza para copeira ou arrumadeira; na rua do Cattete n. 328, loja.

ALUGA-SE uma moça portugueza para copeira, arrumadeira ou ama secca, quer casa de tratamento; na rua General Camara n. 173, sobrado.

ALUGA-SE um bom cozinheiro homem serio, e limpo e tambem desembaraçado, para forno e fogão, maças, sobremesas, afiançado; na rua do Acre n. 36, loja.

ALUGA-SE uma moça para copeira ou arrumadeira, em casa de familia de respeito; trata-se na rua Bom Pastor, travessa D. Mathilde 8.

ALUGA-SE uma moça para arrumadeira; trata-se na rua Joaquim Silva numero 87, quarto n. 25.

ALUGA-SE uma moça portugueza para arrumadeira e copeira, dando conducta de seu serviço; quem desejar, na rua Formosa n. 2, casa 5.

ALUGA-SE por 80$ uma cozinheira estrangeira, de forno e fogão, sabendo cozinhar, em qualquer fogão; na rua Dona Luiza n. 53, Gloria.

ALUGA-SE para uma casa de familia de tratamento, uma moça portugueza, de boa conducta, habituada ao serviço de arrumadeira e copeira. Trata-se na rua Barão do Flamengo n. 22. 1838

ALUGA-SE uma cozinheira do trivial, de côr branca, que durma no aluguel; na rua de S. João Baptista n. 50, casa 9.

ALUGA-SE uma moça estrangeira com alguma educação para arrumadeira, dama de companhia ou ama secca, para casa de familia de tratamento; trata-se na rua da Constituição n. 36, loja de malas.

ALUGA-SE uma moça portugueza para arrumadeira de casa de tratamento; na rua Faria n. 32, perto do Estacio de Sá.

ALUGAM-SE creados da roça, na estação de Vassouras. Pedidos a Agenor...

PRECISA-SE de um menino de cor, até 12 annos, para serviços leves; em casa de uma familia; na rua do Rezende n. 14, sobrado.

PRECISA-SE de uma mocinha de 12 a 16 annos para serviços domesticos; na rua Leoncio de Albuquerque n. 42, antiga T. das Mangueiras.

PRECISA-SE de uma rapariga moça para serviço em casa pequena de um casal. Travessa S. Salvador n. 30, casa 1 Haddock Lobo.

PRECISA-SE de uma boa cozinheira e uma ama secca; na rua de Santa Luzia n. 230, sobrado.

PRECISA-SE de uma creada para cozinhar em casa de um casal, sem filhos, que durma na casa dos patrões, branca e que dê boas referencias de sua conducta; rua General Camara n. 147, 2º andar.

PRECISA-SE de 400 agentes, digo, quereis um bom emprego? Agencias nos Estados (só nos Estados), carimbos de borracha, gravuras, material para os mesmos, borracha para automoveis e gesso para dentistas. Commissão até 40 %. Dispensa-se fiança. Peçam instrucções a J. C. Fregata, largo de S. Francisco n. 36, 1º andar. Telephone 4.765. 57

PRECISA-SE de uma creada para lavar e cozinhar, que durma no aluguel; na rua S. Januario n. 137.

PRECISA-SE de uma creada de conducta afiançada, e que durma no aluguel, para todo o serviço de um casal, sem filhos; trata-se na rua N. Senhora de Copacabana n. 585, A, (casa nº 1.

PRECISA-SE de um official de instrador; á rua d'America n. 231.

PRECISA-SE de uma cozinheira; na rua 7 de Setembro n. 131, 2º.

PRECISA-SE de uma ama secca; á rua Barão de Ubá n. 24 A, casa n. XIV

PRECISA-SE de uma cozinheira branca para fogão a gaz; na rua Marechal Hermes n. 38, Botafogo.

PRECISA-SE de uma empregada para todos serviços de um casal; na rua Dr. Pedro Rodrigues n. 11.

PRECISA-SE de um menino de mais de 12 annos, para serviços leves; rua S. Francisco Xavier n. 366.

PRECISA-SE de um empregado para guez, para serviços em casa de familia; rua Carvalho Monteiro n. 38, Cattete.

CASAS, COMMODOS E TERRENOS

ALUGA-SE um predio novo para pequena familia, á rua do Conselheiro Jobim n. 32, Engenho Novo; as chaves na venda.

ALUGA-SE boa casa na ladeira do Ascurra n. 271, Aguas Ferreas. Aluguel 150$ mensaes. Informações no armazem Marques, Bica da Rainha ou na Photographia, n'"O Paiz".

ALUGAM-SE bons commodos proprios para casaes ou pequenas familias, com logar para lavar e cozinhar; á rua S. Januario 141, S. Christovão.

ALUGA-SE o 1º andar da casa da rua Paula Mattos n. 30, a casal, pequena familia ou moços do commercio, com luz electrica, banheiro, etc.

ALUGAM-SE duas casas, cada uma por 70$, com sala, quarto e cozinha e grande terreno, todo cercado, em frente a uma estação de suburbio, trata-se com o dr. Eloy Flores, rua Christovão Colombo 50, Cattete, ou Largo de S. Francisco 6, sob.

ALUGAM-SE dois bons quartos, sendo um mobilado illuminado a gaz, a rapazes do commercio ou casal sem filhos; rua da Lapa 87, sobrado.

ALUGAM-SE arejados e lindos commodos, e bellas salas de frente, bem mobiladas, em casa de familia, em predio novo, com...

ALUGA-SE o magnifico armazem da rua da Assembléa 43, onde se trata.

ALUGA-SE um quarto a homens, tem chuveiro, rua Senhor dos Passos numero 19, sobrado.

ALUGA-SE um commodo a homens ou casal, tem cozinha, chuveiro, quintal, rua S. Pedro 264, sob.

ALUGA-SE em casa de familia uma sala de frente independente, com luz electrica...

ALUGA-SE um bom quarto, arejado e independente, em casa de familia respeitavel, a rapazes de tratamento, á rua de S. Pedro n. 72 (2º andar), proximo á Avenida Rio Branco.

ALUGA-SE um predio novo em folha, por habitar ainda, com 3 bons quartos, 2 salas, fogão a gaz, bom terreno, quartos pintados, etc.; bonde de Villa Isabel, Lins e V. I. Engenho Novo. Aluguel barato; rua D. Romana 66, bondes á porta e na esquina.

ALUGAM-SE por 45$000, com fiador, os commodos de fundos, comprehendendo sala com janellas para a rua, quarto, cozinha, tanque, privada, abundancia d'agua, grande quintal cercado e entrada independente; informa-se na quitanda da rua Vista Alegre n. 122, esquina de D. Guilhermina, Encantado.

ALUGA-SE o predio novo da rua Archias Cordeiro n. 186, canto da rua Boa Vista, para negocio e habitação, illuminado á luz electrica e com bondes e trens á porta. As chaves estão na rua Boa Vista n. 21, e trata-se na Avenida Pedro Ivo, n. 198. Aluguel 232$.

ALUGA-SE a casa IV da Villa Castro, á rua General Roca 16, Fabrica das Chitas.

ALUGA-SE a casa nova da rua Barão de Mesquita 623, 3 quartos, quarto de banho, illuminação electrica, gaz para cozinha e banheiro, pequeno jardim, quintal, etc.

ALUGA-SE, arrenda-se ou vende-se terreno com 605 ms. quadrados, sito á rua Frei Caneca, proximo á Praça da Republica, proprio para garage, fabrica, deposito, etc.; informa-se na Avenida Rio Branco na loja de ourives.

ALUGAM-SE uma boa sala e quarto, a casal sem filhos, viuva ou a rapazes do commercio; na rua 24 de Maio 149. Estação do Rocha.

ALUGA-SE a casa da rua Carolina Machado n. 500, no Rio das Pedras; as chaves estão na casa de pasto, junto, onde se trata, tem 1 bom salão, 2 quartos.

ALUGA-SE a casa da rua D. Alice numero 132; as chaves e para tratar na mesma rua n. 60, Estação do Rocha.

ALUGA-SE uma boa casa na Travessa do Patrocinio n. 6, Andarahy; tem 4 quartos, 2 salas, cozinha, despensa, etc., e grande quintal. As chaves estão na venda da esquina da rua Leopoldo, com o sr. Manoel, com quem se trata.

ALUGAM-SE duas casas completamente novas, com accommodações para pequena familia; na rua Maria e Barros n. 259, Villa Eugenie.

ALUGA-SE uma sala bem mobilada, a um casal ou senhor de tratamento, á rua Riachuelo 106.

ALUGAM-SE á 30$ optimos quartos e a 70$ bella sala quarto; na rua Joaquim Meyer n. 71, ha 3 minutos da estação, e 1 chalet nos fundos por 30$.

ALUGAM-SE a 30$, 40$, e 50$ optimos quartos e salas baratas, por ter muitas, na rua Monte Alegre n. 121, proximo á do Riachuelo.

ALUGA-SE uma casa de familia e uma esplendida sala de frente para um casal ou moços do commercio; na rua da Lapa n. 33, 1º andar.

ALUGAM-SE dois bons quartos de frente, juntos ou separados; na travessa do Commercio n. 6, perto da Praça 15 de Novembro.

ALUGA-SE um bom predio de construcção moderna, com boas accommodações para familia, com todos os melhoramentos modernos; na rua Carvalho de Sá, 55, as chaves estão no armazem, 51.

ALUGA-SE um bom sobrado com quintal; na rua da Constituição n. 6, em frente a praça Tiradentes; trata-se na loja.

ALUGA-SE uma cazinha com sala quarto e cozinha, tanque para lavar e grande terreno; na rua S. Sanuario n. 141, S. Christovão.

ALUGA-SE uma sala ou um quarto, em aprazivel residencia; á Travessa Muratori n. 39.

ALUGAM-SE bons e arejados commodos proprios para pequenas familias ou casaes com logar para cozinhar e lavar; na rua S. Januario n. 141, S. Christovão.

ALUGAM-SE duas boas casas, com 4 quartos, duas salas e mais commodidades. Vêr e tratar na rua Salvador Corrêa, 52, Leme.

ALUGA-SE um quarto e uma saleta de frente, para casal, em casa de familia tendo a casa logar para lavar e cozinhar; na rua Larga n. 183, sob.

ALUGA-SE por 122$ a casa n. 16 da rua Nova America n. 9, começa na rua D. Anna Nery, 74, com 2 salas, 3 quartos, quintal etc; a chave está no n. 20.

ALUGA-SE em casa de familia de todo respeito, um magnifico quarto com pensão e sem mobilia á pessoas do commercio e aceita-se pensionistas externos; na rua Th. Ottoni n. 17, 2º andar.

ALUGA-SE o predio n. 25, da rua Duqueza de Bragança (Andarahy) com 2 bons quartos...

ALUGA-SE uma sala de frente bem mobilada, na rua D. Manoel 18, 2º andar, predio novo.

ALUGA-SE por 45$000 réis um esplendido quarto na rua Conde de Bomfim 1239, Tijuca, casa nova.

ALUGA-SE uma boa casa para pequena familia, á rua General Bento Gonçalves 60, Engenho de Dentro, para tratar na rua do Rosario 163, Judeu Errante, com Coelho; as chaves estão na mesma com os pintores.

ALUGA-SE, muito barato, excellente commodo com electricidade, na rua Taylor 90, Lapa.

ALUGAM-SE casas para moradia, novas e para negocio, á rua André Pinto 163, de Ramos, E. F. Leopoldina.

ALUGA-SE uma boa casa nova, com 3 quartos, 2 salas, banheiro, cozinha e varanda no 1º andar, e porão habitavel, com duas salas e dois quartos; rua Marinho 15, Copacabana.

ALUGA-SE uma boa casa por 180$000, propria para pequena familia de tratamento, na rua Barão de Mesquita 330, tem gaz e electricidade.

ALUGAM-SE a 100$000 boas casinhas proprias para pequena familia, na avenida da rua Frei Caneca 252.

ALUGAM-SE 4 casinhas com duas salas, 1 quarto e cozinha, tanque e pia, illuminadas a luz electrica, a 55$000 e 60$000, para pequena familia, á rua do Sanatorio 27, Cascadura.

ALUGA-SE a casa VII da villa Dragão, na Praça Saenz Pena 13; as chaves estão na casa VIII.

ALUGA-SE a casa da rua Capitolino numero 31, canto da Guimarães, a chave na venda do canto da rua Garnier, Estação do Rocha.

ALUGAM-SE duas casas na rua Corrêa d'Oliveira, com os ns. 23 e 29, proximo á rua Souza Franco, em Villa Isabel, uma tem 2 quartos e 2 salas e grande quintal, aluguel 130$; outra, 3 quartos e 2 salas e grande quintal, aluguel 150$000. As chaves estão no n. 31 da mesma rua; trata-se á rua Frei Caneca 48, off.

ALUGA-SE o predio da rua Alice 40; as chaves estão no n. 38.

ALUGA-SE uma casa para negocio á rua Frei Caneca 436.

ALUGA-SE em Jacarépaguá, por 200$ (ou 150$ por contrato) grande casa com 6 quartos...

ALUGA-SE por 170$ o sobrado novo da rua Benedicto Hyppolito n. 194, tem tres quartos e duas salas. 1918

ALUGAM-SE magnificos commodos para pequena familia no 2º andar do predio n. 177 da avenida Central. Trata-se no 3º andar do mesmo predio. 1948

ALUGA-SE por 50$ mensaes uma cozinha, na avenida da rua Jorge Rudge n. 182, estação da Mangueira. 1814

ALUGA-SE metade da casa da rua Angelica n. 44, por 40$, independente, tem bastante agua e grande quintal. 1951

ALUGA-SE o sobradinho da rua Senhor dos Passos n. 32, para um casal ou officina. 1944

ALUGA-SE por 112$ a linda casa n. 12 da bem localisada villa Leopoldina, sita á rua Conde de Leopoldina n. 125. As chaves estão na rua General Bruce n. 118. Trata-se á rua Senador Alencar n. 62 ou á rua da Quitanda n. 118. Fabrica de cigarros Penna Fiel. 1949

ALUGA-SE a casa da rua Theodoro da Silva n. 114, por 152$ mensaes; a chave na venda proxima e trata-se na rua Visconde de Inhauma n. 107. 1797

ALUGA-SE na estação do Riachuelo, uma casa, na rua Vinte e Seis de Maio numero 25, preço 75$000.

ALUGAM-SE as casas ns. 2, 10, 11, 13 e 14 da villa Gloria, rua D. Carlos I n. 222, Cattete, proprias para casaes, com todas as accommodações hygienicas.

ALUGA-SE o magnifico sobrado da rua Dr. Mattos Rodrigues n. 19; as chaves estão na loja.

ALUGAM-SE a 80$ casas novas na rua Conselheiro Agostinho n. 41, rua transversal á de José Bonifacio, proximo a estação de Todos os Santos, bello logar para convalescentes, recommendado pelos medicos; é o mesmo que estar em Petropolis, servido por bondes e trens.

ALUGA-SE um predio com cinco quartos, sala de visitas, sala de jantar, um grande quintal, na rua de S. Clemente n. 92, as chaves estão na mesma rua numero 84, quitanda e trata-se na rua Visconde de Rio Branco n. 12.

ALUGA-SE um predio com cinco quartos, sala de visita, sala de jantar, grande quintal; na rua de S. Clemente n. 92; as chaves estão na mesma rua n. 84 e...

ALUGA-SE a casa da rua Salvador Corrêa n. 98, as chaves estão na mesma rua n. 94, casa II; trata-se no Banco do Minho á rua da Quitanda n. 151.

ALUGA-SE uma casa á rua Barcellos numero 37, casa n. X, com dois grandes quartos, duas salas, cozinha e grande quintal.

ALUGA-SE o predio da rua dos Invalidos n. 33, com boa loja e sobrado. As chaves estão no n. 31 e trata-se na rua Corrêa Dutra n. 103.

ALUGAM-SE por 205$000 mensaes cada uma, as casas 743 e 747 da rua Barão de Mesquita, chaves na padaria proxima, á rua Leopoldo n. 19; trata-se na rua da Alfandega n. 98.

ALUGAM-SE as boas casas da travessa Derby-Club ns. 21 e 27, com luz electrica, duas salas, dois quartos, cozinha, despensa, porão habitavel, quintal, etc., por cento e cincoenta mil réis mensaes. As chaves estão por favor no n. 25, casa I e trata-se na rua do Hospicio n. 150.

ALUGA-SE uma boa casa de um só pavimento, na rua das Laranjeiras numero 447, as chaves estão no botequim, em frente 442 e trata-se na rua Buarque de Macedo n. 33, Cattete.

ALUGA-SE o predio n. 78 da rua Capitão Rezende, estação do Meyer. As chaves estão no armazem da rua Lucidio Lago n. 133, com o sr. José. Preço, 91$000.

ALUGA-SE por 180$ uma boa casa na rua Souza Franco n. 175, com duas salas, tres quartos, cozinha, banheiro, quarto para creado, quintal, etc., luz electrica e gaz. As chaves estão na venda da esquina e trata-se na rua Larga n. 53. 1841

ALUGA-SE no Engenho Novo, a casa da travessa Alvaro n. 18, chaves no n. 20, trata-se na rua do Mattoso n. 256 (casa 13). 1843

ALUGA-SE uma casa nova com duas salas, dois quartos, copa, cozinha, quintal, luz electrica, á rua Braça de Ouro 31, preço razoavel; trata-se na mesma. Andarahy. 2721

ALUGAM-SE as casas da rua Maia Lacerda ns. 48 e 50. As chaves estão na rua N. S. de Copacabana n. 1036 (armazem). Trata-se no Banco do Minho, á rua da Quitanda, 151.

ALUGA-SE o predio da rua Theodoro da Silva...

ALUGA-SE uma casa com duas salas, tres quartos, despensa, cozinha, banheiro e um grande quintal; na rua Chaves Faria n. 42, S. Christovão. 1809

ALUGA-SE o predio assobradado da rua Mauá n. 172, na estação do Meyer, tendo tres quartos, duas salas, cozinha, banheiro, reservada, tanque para lavagem, installação electrica em toda casa, jardim e grande terreno; trata-se na mesma rua numero 148, logar saudavel, preço 125$000.

ALUGA-SE uma casa na rua Miguel de Frias n. 66. As chaves estão no armazem da esquina e trata-se na rua do Rosario n. 103, sobrado. Dr. Nelson Pinto.

ALUGAM-SE commodos e casinhas, de 30$ a 60$, frescas e hygienicas; na rua General Severiano n. 74.

ALUGA-SE em casa de familia um bom quarto de frente, meio mobilado, com luz electrica e limpeza, preço 60$; na rua do Senado n. 271-A, sobrado.

ALUGA-SE uma casa nova, com duas salas, dois quartos, copa, grande quintal, etc., luz electrica, preço razoavel; na praça do Ouro ns. 31 e 33, Andarahy; trata-se na mesma n. 19. 2721

ALUGAM-SE por 40$, 50$, 60$ e 70$, excellentes e arejados commodos, no centro da cidade, á rua do Areal n. 49.

ALUGA-SE a um casal ou pequena familia, o segundo sobrado da casa da rua General Camara n. 238. 2709

ALUGA-SE boa casa, bem situada, desfrutando-se linda vista, tendo quatro quartos, tres salas, cozinha, etc., defronte á estação da Mangueira, 10 minutos de trem ou 25 de bonde, por 150$ por mez; ver e tratar na rua Visconde de Niotheroy n. 128, defronte da estação, tem luz electrica. 2709

ALUGA-SE a casa da rua Dias da Silva n. 19 (Meyer), tem cinco quartos, duas salas, cozinha, banheiro, lavadouro, muita agua, jardim, chacara arborisada, as chaves por favor na mesma rua, canto de Lopes da Cruz, armazem do sr. Corrêa, e trata-se com o dono, á rua D. Anna Nery n. 610, a qualquer hora. Aluguel 160$000. 1842

ALUGA-SE por 80$ metade do sobrado n. 110 da rua D. Maria, na Aldeia Campista, com entrada e todas as serventias, independentes. 2731

ALUGAM-SE duas boas casas com quatro quartos, duas salas, etc., para familia de tratamento; ver e tratar na rua Salvador Corrêa...

Companhia de Seguros "Novo Mundo"

Autorizada a funccionar pelo Decreto n. 366, Uruguayana, 96. Caixa do Correio 1967. Peculios de 1, 5, 10, 20, 50 e 100 contos. Attende aos casos de invalidez, accidentes no trabalho, remissões, sorteios em dinheiro e construcção de predio. Premio integral, mesmo antes de completa a serie. Peçam prospectos.

ALUGA-SE por 100$ uma casa nova, com duas salas, dois quartos e grande cozinha, electricidade, jardim na frente e grande quintal; travessa Dias Pereira numero 28, Encantado; trata-se na rua da Constituição 56, com Faria.

ALUGAM-SE bellas salas proprias para escriptorio ou outra coisa decente, Avenida Rio Branco 103, 2º andar, esquina da rua do Rosario.

ALUGA-SE por 71$000 uma casa nova para familia, na Avenida á rua Silva Rego n. 38, no "Jacaré", Estação do Riachuelo. A chave no n. 41, onde se trata.

ALUGAM-SE optimos quartos e salas de frente, na Avenida Central n. 103, com luz e limpeza, de 60$ a 100$000.

ALUGA-SE uma sala de frente a pessoas de todo o respeito; rua Uruguayana n. 131.

ALUGA-SE uma sala de frente a casal sem filhos ou senhor de edade, na rua Theophilo Ottoni 167.

ALUGA-SE um commodo em casa de pequena familia, a um casal sem filhos ou a uma senhora; rua D. Julia 104.

ALUGAM-SE as casas da Estrada Real de Santa Cruz ns. 2987 e 2989. As chaves estão no numero 2939 (quitanda) e trata-se á rua S. Pedro n. 115.

ALUGA-SE a casa da rua Josephina Rosa 62, no Meyer. As chaves estão na mesma rua n. 40, com o sr. Arthur e trata-se á rua de S. Pedro n. 115.

ALUGA-SE por 180$, uma casa á rua Salvador Corrêa n. 94, casa 1; as chaves estão no lado; trata-se no Banco do Minho á rua da Quitanda n. 161.

ALUGAM-SE bons quartos muito ventilados, em centro da cidade, a pessoas decentes, por favor com o sr. Cunha, á rua do Hospicio n. 186-A, venda.

ALUGA-SE — Vagaram-se bons quartos mobilados ou não, na Estrada Nova da Tijuca n. 37, mesmo no ponto dos bondes da Tijuca, de 300 réis, preços 40$ ou 60$, logar pittoresco, boa agua e bons ares, e bonde á porta de 15 em 15 minutos.

ALUGA-SE a casa n. 2 da Villa Palacio, á rua Silveira Martins n. 92; a chave está no n. 70 e trata-se na rua do Hospicio n. 30, sobrado.

ALUGA-SE o predio com 5 quartos, da rua Vieira Souto, 134, canto da rua 4 de Dezembro, Ipanema, junto dos bondes e do mar; as chaves estão na rua 4 de Dezembro n. 10 e trata-se de 1 ás 5 horas na rua do Carmo n. 63, 1º andar, ultimo escriptorio.

ALUGA-SE a familia de tratamento e confortavel casa assobradada da rua S. Francisco Xavier, 392, com bom quintal, jardim, banheiro e porão; as chaves estão, por favor, no botequim em frente.

ALUGA-SE um bom commodo, com janella, com direito a casa toda, na rua Maria e Barros, 173, casa n. 2; fica distante do bonde 2 minutos. Bonde de 100 réis.

HYDROTHERAPIA

Duchas quentes e frias, banhos quentes e especialmente medicinaes de iodo, alcalinos, sulphurosos, ferruginosos, salgados, glycerina e carbo-gazosos

Estes banhos substituem os naturaes de: Nauheim, Kissingen, Oeynhaussen, Baden-Baden, Schwalbach, Franzenbad, Aix-la-Chapelle, etc. (Allemanha) Vichy, Vittel, Louchou, Uriage, Bereges, Lamalout, Royal, Mont d'Or e Plombière (França) e Poços de Caldas (Brasil).

São indicados no tratamento de **molestias do coração, molestias nervosas, syphilis**, nevralgias (sciatica), nevrites e polynevrites, rheumatismo, gotta, molestias do sangue, certas affecções das senhoras, na fraqueza geral, obesidade, convalescenças difficeis, anemias, molestias de Basedow, affecções dos orgãos sexuaes femininos, escrophulose, rachitismo, arthritismo, diathese urica, affecções das vias respiratorias (coryza, laryngite chronica e rhinitis), eczemas, etc...

A's pessoas gozando saúde tambem são indicados para fortalecer, refrescar, embellezar e conservar a pelle os banhos **CARBO-GAZOSOS NORMAES** e os de **AMIDO**.

Pessoal habilitado fallando francez, inglez, allemão e russo.

Das 6 horas da manhã ás 9 da noite

99 — AVENIDA GOMES FREIRE — 99

ALUGA-SE uma casa na villa Bastos, com uma grande sala, dois quartos, luz electrica, aluguel 68$000, na rua D. Maria 101, na Estação da Piedade.

ALUGAM-SE, com ou sem pensão, dois commodos mobilados; rua Gustavo Sampaio 186, Leme.

ALUGA-SE uma casa com dois quartos, duas salas, cozinha e quintal, aluguel 71$000; rua Monte Alverne 101.

ALUGAM-SE uma sala e um quarto, em casa de familia, entrada directa da rua, perto dos bondes de Cascadura. Preço 60$; rua Ermelinda 21, Catumby.

ALUGAM-SE dois commodos de frente completamente independentes, mobilados e pensão, a casal ou a rapazes; a tratar rua Buarque de Macedo 17, preço razoavel.

ALUGA-SE uma casa para pequena familia de tratamento, com 2 quartos, 2 salas, cozinha, banheiro e luz electrica.

A venda em todas as Pharmacias e Drogarias, e em Paris, 20 & 22 rue des Orteaux.

ALUGAM-SE duas casas novas a estrear, em logar saudavel e vistoso, com dois quartos, duas salas, cozinha e luz electrica, uma por 130$ e outra por 120$; na rua Paraizo n. 28, Paula Mattos; as chaves no n. 30, onde se trata.

ALUGA-SE um sobrado com dois quartos, duas salas, uma cozinha e um pequeno terraço, por 125$, na rua Senhor dos Passos n. 220; informa-se e trata-se na mesma no armarinho. Preferimos familia sem creanças.

ALUGAM-SE excellentes casas para familia; na rua da Rocha ns. 93 e 95; ver e tratar no botequim da esquina, estação do Rocha. 1767

ALUGA-SE um sobrado, na avenida Pedro Ivo n. 40, esquina da rua do Cemiterio; as chaves estão na loja. Aluguel 180$000.

ALUGA-SE por 170$ a casa da rua Barcellos n. 32, em Copacabana; trata-se na rua da Alfandega n. 12, Peixoto & C.

ALUGA-SE por 140$ mensaes a boa casa da rua Figueira n. 160, estação do Rocha, com duas salas, tres quartos, porão para creada, luz electrica, etc.; a chave está na rua Vinte e Quatro de Maio numero 12, botequim. 1847

ALUGA-SE esplendida casa nova com grande terreno arborizado, dois bons quartos, duas salas, cozinha, despensa, W. C. interno e banheiro, proximo dois minutos da Estação de Todos os Santos, á rua Tenente Costa, 225, onde se trata, do meio-dia, ás 5 horas.

ALUGA-SE um bom e bem mobilado commodo a pessoas decentes; na rua Dezenove de Fevereiro n. 115, Botafogo.

CLINICA DE MOLESTIAS DOS OLHOS

Dr. Moura Brasil Pae, segundas, terças e quartas-feiras

Dr. Moura Brasil Filho, todos os dias

Consultorio: Largo da Carioca n. 8 das 12 ás 4 horas — Telephone 3243 - Central — Residencias - Rua Guanabara, 48 (Laranjeiras) e Vieira Souto 122 (Ipanema). - Telephone 431-sul.

ALUGA-SE a pessoas sérias, em casa de familia, excellentes quartos, com entrada independente, na rua Joaquim Meyer n. 28, Meyer. Pode-se alugar tambem todo o andar terreo, tendo duas salas e cinco quartos. 1861

ALUGA-SE uma boa casa com tres quartos e salas, na rua Capitão Salomão n. 487, as chaves estão na rua D. Anna Nery n. 34, casa 6, aluguel 100$000.

ALUGA-SE a casa da rua Delphim (Botafogo), com seis quartos, tres salas, luz electrica e gaz com fogões de carvão e a gaz.

ALUGA-SE uma casa com dois quartos e uma sala, varanda, etc., em logar de muito terreno; preço modico; na travessa Navarro n. 25. Informações, por favor, na rua Itapirú n. 90, venda.

ALUGA-SE a boa casa da rua do Rocha n. 69, com duas espaçosas salas, dois optimos quartos, um esplendido gabinete, que serve de quarto, reservado dentro de casa, despensa, luz electrica, quintal. Trata-se na rua Anna Guimarães n. 65 (Rocha), onde está a chave.

ALUGA-SE a casa 11 da rua Parahyba n. 22-A, as chaves no n. 1, onde se trata ou na rua do Ouvidor n. 37. 1850

ALUGA-SE o espaçoso e assoalhado porão da casa da rua Anna Guimarães numero 65, estação do Rocha. 1853

ALUGAM-SE desde 35$ a 90$, quartos e salas de frente, mobilados; na avenida Central n. 15, 2º andar. 1831

ALUGAM-SE bons commodos, na grande chacara da rua Senador Furtado n. 90, todos commodos com janellas, com muita agua, luz electrica, bons banheiros, podendo lavar para fóra, a familia ou cavalheiros.

ALUGA-SE a casa da rua Real Grandeza n. 252, com tres quartos, duas salas, copa, despensa e mais dependencias. As chaves estão na rua de S. Clemente numero 138.

ALUGAM-SE dois bons quartos, sendo um de frente, para dormitorio, escriptorio ou consultorio, com direito á sala mobiliada; na rua Dr. Dias da Cruz n. 199, sobrado, dois minutos da estação, das 3 ás 5 horas. 1849

ALUGA-SE uma boa sala de frente com duas janellas para a rua, por 135$; na rua Dr. Aristides Lobo n. 159. Rio Comprido. 1815

ALUGA-SE á rua Fernandes Werneck numero 7, Copacabana, uma casa mobiliada para pequena familia de tratamento; chaves na avenida Atlantica n. 892; trata-se na rua Gonçalves Dias n. 13. 1823

ALUGA-SE uma casa com dois quartos e uma sala, varanda, etc., em logar de muito terreno; preço modico; na travessa Navarro n. 25. Informações, por favor, na rua Itapirú n. 90, venda.

ALUGA-SE uma casinha, todos os meses adiantados, 40$, na estação Del Castilho. Rua Malafaia n. 3.

ALUGAM-SE por 132$ uma boa casa, com tres quartos, duas salas e bom quintal, com bondes e trens á porta; na rua da Boa Vista n. 26, estação de Todos os Santos.

ALUGA-SE por 110$ a casa da rua Junqueira Freire n. 48, as chaves estão ao lado e trata-se na rua da Quitanda numero 193. 2612

ALUGA-SE por 110$ a casa da rua Barão de Pirassinunga n. 55. As chaves estão ao lado e trata-se na rua da Quitanda n. 193.

ALUGA-SE uma bella sala, quarto e gabinete em predio moderno entrada ao lado em caza de familia decente a um casal ou a pessoas do commercio; na rua Faria 9, Estacio telef. 615 Norte.

ALUGAM-SE casas novas a familias de tratamento, tendo 4 quartos, 2 salas, despensa, cozinha, gaz, banheiro de agua quente e fria, bidet, perfeita instalação electrica e em todas as dependencias, com tomadas e comutador, compartimentos independentes; na Avenida Pedro Ivo n. 21, proximo á Quinta da Boa Vista e Cáes do Porto. Bondes de S. Luiz Durão e Ponta do Caju. Preço 200$. Trata-se no mesmo local, casa 15.

ALUGA-SE com contrato o esplendido palacete da rua 24 de Maio n. 43, com sete salas, dez quartos e mais dependencias, luz electrica e gaz, agua quente e fria, jardim, pomar etc; presta-se para collegio, para ver e tratar no mesmo.

ALUGA-SE um sobrado com 4 quartos, 2 salas, banheiro, com despensa e quintal; na rua Candido Benicio, 468, Jacarépaguá, ponto de 100 réis. Preço 130$000.

A BOIA DE SALVAÇÃO

Como o naufrago, no meio do mar furioso, agarra-se, com todas as suas forças, á boia ou a qualquer fragmento de navio que pode pegar, assim o infeliz acommettido de bronchite, catharro, asthma, defluxo persistente, etc., deve agarrar-se ao ALCATRÃO-GUYOT, que o curará infallivelmente de sua molestia.

O uso do Alcatrão-Guyot, tomado em todas as refeições á dose de uma colher de café pro copo d'agua, basta, de facto, para fazer desapparecer, em pouco tempo, a tosse mais rebelde e para curar tanto o defluxo mais tenaz como a mais inveterada bronchite. Chega-se mesmo, ás vezes, a paralyzar e curar a tisica declarada, pois o alcatrão susta a decomposição dos tuberculos do pulmão, destruindo-os máos microbios, causas desta decomposição.

Si quizerem vender-vos tal ou tal producto em logar do verdadeiro Alcatrão-Guyot, *desconfiae, é por interesse*. Para obter a cura de vossas bronchites, catharros velhos, defluxos mal cuidados, e *a fortiori* da asthma e da tisica, é absolutamente necessario exigir nas pharmacias o verdadeiro Alcatrão Guyot. Afim de evitar qualquer duvida, examinae o rotulo: o do **verdadeiro Alcatrão Guyot** leva o nome de Guyot impresso em letras grandes e sua assignatura em tres côres: *roxa, verde, vermelho e de travez* assim como o endereço: *Casa Frère, 19, rua Jacob, Paris*.

O tratamento vem a sair a **10 centesimos por dia — e cura.**

P. S. — As pessoas que não podem acostumar-se ao gosto da agua de alcatrão, poderão substituil-o pelas capsulas Guyot de alcatrão da Noruega **de pinho maritimo puro**, tomando duas ou tres capsulas em cada refeição. Obterão assim os mesmos effeitos salutares e uma cura egualmente certa. *As verdadeiras capsulas Guyot são brancas e a assignatura Guyot está impressa em preto em cada capsula.*

ALUGA-SE um bom sotão com dois quartos, e uma sala grande, bem arejado, em casa de familia de tratamento, para casal sem filhos; para ver e tratar na mesma casa á rua Dr. Mesquita Junior n. 7, antiga travessa da Saudade.

ALUGAM-SE por 60$ uma sala e um quarto, independentes; na rua Monte Alegre n. 113. 1666

ALUGA-SE uma casa nova com dois bons quartos, duas salas, luz electrica, etc., em pequena avenida (só para familia), á rua de S. João Baptista n. 86-A; trata-se na mesma rua n. 24. 1667

ALUGA-SE uma casa com dois quartos e uma sala, varanda, etc., em logar de muito terreno; preço modico; na travessa Navarro n. 25. Informações, por favor, na rua Itapirú n. 90, venda.

ALUGAM-SE bons quartos de frente, á rua Frei Caneca n. 126.

ALUGA-SE por 140$ a casa n. 71 da rua Gonzaga Bastos, tendo duas salas, dois grandes dormitorios e mais dependencias. As chaves no n. 71 e tratar na rua Uruguayana n. 116, das 4 ás 5 horas. 1864

ALUGA-SE por 96$ a casa n. 10 da rua Nova America, tendo duas salas, tres quartos e mais dependencias. As chaves no armazem da esquina D. Anna Nery n. 74. Trata-se na rua Uruguayana n. 116, das 4 ás 5 horas. 1864

ALUGAM-SE as casas da rua Bella de S. João n. 259 (villa Rosa) (S. Christovão).

ALUGA-SE o predio da avenida Maracanã n. 714; as chaves estão no armazem Derby-Club, á rua de S. Francisco Xavier n. 332, onde se trata. 2691

ALUGA-SE a casa da rua Sara n. 72, a chave está no n. 25, venda; trata-se na rua dos Ourives n. 54.

ALUGA-SE uma casa com duas salas, grande quarto, gallinheiro, etc., e quintal 40$; na rua Pinto Telles n. 192, Jacarépaguá, ponto de 100 réis. 1924

DROGARIA GRANADO & FILHOS

Esta drogaria recebe directamente dos melhores fabricantes da Europa, drogas de superior qualidade.

Os nossos preços são os mais baratos possiveis e garantimos o peso e a ORIGINALIDADE DO ARTIGO.

As pharmacias gozam de preços especiaes e convencionaes.

A dois passos da rua do Ouvidor

Rua Uruguayana, 91

ALUGA-SE um quarto, perto dos banhos de mar, pessoa de tratamento; na rua Corrêa Dutra n. 25. 1208

ALUGAM-SE para familias de tratamento casas acabadas de construir á rua S. Clemente, 250 (Botafogo), proximas ao Grande Collegio S. Ignacio, com 3 quartos, 2 salas, banheiro, W. C., cozinha, illuminadas á luz electrica e todo conforto; trata-se na mesma rua n. 240.

ALUGA-SE a loja da rua do Livramento n. 82, as chaves estão no n. 84 e trata-se na rua do Theatro n. 5.

ALUGAM-SE uma sala e quarto, em casa de familia, a um casal sério, tem banheiro, cozinha, entrada independente, gaz, perto dos bondes do Engenho de Dentro, preço 60$; na rua do Alto n. 80, onde se trata. 1655

ALUGA-SE um quarto em centro de grande jardim, independente, a pessoa séria; preço 35$; na rua Uruguay, 158, Andarahy.

ALUGAM-SE uma sala e uma saleta, para um casal ou rapazes do commercio, em casa de familia séria; na rua do Riachuelo n. 301.

ALUGAM-SE casas novas a 90$, 130$ e uma para grande familia por 180$ e ainda uma para negocio; na rua Conselheiro Jobim, bonde da rua Bella Vista, bonde de Villa Isabel.

ALUGA-SE a bella casa da rua D. Zulmira, Maracanã, n. 103, com 4 quartos, duas salas, despensa e banheira; a chave com o sr. Monteiro.

ALUGAM-SE casas baratas de 45$ a 65$; trata-se na rua Candido Benicio, 468, Jacarépaguá. Bondes de 100 réis.

ALUGA-SE um salão de tres portas, proprio para qualquer negocio; Estrada da Penha n. 733, defronte á estação de Bomsuccesso. 2006

ALUGA-SE por preço modico, á rua de Santa Alexandrina n. 122, casa completamente reformada, um magnifico quarto mobilado, illuminado a luz electrica, com ou sem pensão. 1842

ALUGAM-SE uma sala e um quarto para dois e quatro moços, com cama e comida, por 90$ cada um, cozinha de primeira ordem. Pensão Navarro, Lapa 48.

ALUGA-SE ou vende-se a esplendida casa com porão habitavel da rua Paraná n. 1, largo da Cancella; trata-se na rua 1º de Março n. 82, sobrado.

ALUGAM-SE excellentes salas para escriptorios; na Avenida Rio Branco, 181.

Curso de preparatorios leccionado por um grupo de professores das ESCOLAS SUPERIORES

TRAVESSA S. FRANCISCO DE PAULA, 22 — 2º andar

ALUGA-SE uma sala e um quarto para moços solteiros; na rua General Camara n. 261 (sobrado).

ALUGA-SE por 65$000 mensaes uma boa casa á rua D. Clara n. 52, Meyer, (bondes de José Bonifacio). Tem 2 quartos, 2 salas e mais dependencias e um bom quintal. As chaves estão á rua Eulina n. 67, com o sr. Machado. Exige-se fiador idoneo.

PRECISA-SE para 3 de junho, de um aposento mobilado, para joven casal estrangeiro, em casa de pequena familia sem outros inquilinos; prefere-se S. Christovão, Bispo ou Itapirú; cartas com o preço a F. R. 160, nesta redacção.

PRECISA-SE comprar uma casa, de solida construcção, nos suburbios, até 10 contos. Offertas a Sylvio Oscar, neste jornal.

PRECISA-SE de uma casa tendo 4 quartos e um para creado e mais dependencias.

VENDE-SE uma casa de belchior ou admitte-se um socio. E' optimo negocio. Vendem-se tambem dois terrenos em frente á nova estação do Realengo; trata-se á rua do Hospicio n. 189. 2110

VENDE-SE por 90:000$ excellente predio, com jardim na frente, na rua Paysandú', proximo á rua Marquez de Abrantes; rua do Hospicio n. 96, sobrado, photographia, C. Lozada. 2102

VENDE-SE uma avenida com tres casas, sendo a da frente de chalet, á rua João Vicente n. 187, estação de Madureira; trata-se na mesma, com o proprietario, pelo preço de 30:000$000.

VENDE-SE um terreno á rua Coronel Pedro Alves, Praia Formosa, defronte o n. 143, moderno; trata-se á rua da Quitanda n. 131, sobrado, das 11 ás 4 da tarde, na "Mala da Europa".

IMPOTENCIA neurasthenia, fraqueza em geral cura rapida e efficaz com o uso do ELIXIR VITAL de MARAPUAMA e YOIMBINA COMPOSTO. Milhares de attestados de distinctos medicos provam o seu alto valor. Este elixir pode ser usado em qualquer edade e sem o menor receio, pois na sua composição não entram CANTHARIDAS, PHOSPHORO, STRYCHNINA e não affecta o cerebro. Está licenciado pela Saude Publica. Em todas as pharmacias e nos depositos: rua Uruguayana—140 e 83. Em S. Paulo: Barhel & C.—Em Curityba: Corrêa Netto; em Nictheroy: Drogaria Barcellos—Pedidos para o interior á R. Freitas & C.— Avenida Passos 196, Rio—Vidro, 4$000; pelo Correio, 6$000.

VENDE-SE uma casa, na pedreira de Irajá; trata-se no mesmo logar, com o sr. José Fontes. 1982

VENDE-SE um grande terreno, proprio para edificar-se um grande predio, ou para uma avenida ou para uma grande chacara de flores, por estar perto de duas linhas de bondes e da estação de Todos os Santos, logar muito saudavel, por estar muito bem collocado, passando agua e esgoto na rua; trata-se com o dono, á rua José Bonifacio n. 81, armazem, sr. Guimarães.

VENDEM-SE tres lindas casas, proximas á avenida Atlantica, negocio de occasião. Preço 72:000$; trata-se á rua do Rosario n. 147, loja. 2137

VENDEM-SE dois bellos e solidos predios, em Copacabana, construcção moderna; trata-se com o sr. F. Medeiros, rua do Rosario n. 147, armazem.

VENDE-SE um bom predio, com frente de cantaria, de dois pavimentos, com installação electrica e gaz, rendendo 450$ mensaes. Preço 33:000$; para ver e tratar á rua Bento Lisboa n. 65, officina.

VENDEM-SE por 25:000$ tres bons predios, dando boa renda, na rua General Bruce, em S. Christovão; trata-se com Machado, á rua do Rosario n. 115, cartorio. 1956

VENDE-SE uma casa nova, na rua dos Espinheiros, Piedade, perto dos bondes de Cascadura; trata-se no becco João Pereira n. 102, estação de Madureira. Preço 11:000$000.

VENDE-SE, no Engenho de Dentro, uma avenida com 33 casas, mais duas de negocio, um esplendido chalet e um terreno com 11X60, rendendo mensalmente 1:700$; preço 60:000$; trata-se á rua Gonçalves Dias n. 80 (1º andar), Luciano & Lassance.

VENDE-SE magnifico predio, de estylo moderno e recente construcção, á rua Barão de S. Francisco Filho n. 12. Pagamento integral ou em prestações; trata-se á rua Gonçalves Dias n. 80 (1º andar), Luciano & Lassance.

VENDE-SE uma casa nova, tendo tres salas, dois quartos e outras dependencias, no centro de um jardim, a dois passos da praça Sete de Março, á rua Barão de São Francisco Filho n. 276; trata-se na propria.

VENDE-SE, em Santa Thereza, o predio novo da rua Monte Alegre n. 80, perto da rua do Riachuelo, pelo leiloeiro Virgilio, quinta-feira, 28 da corrente, podendo ser visto todos os dias. 2102

VENDE-SE bello palacete, em Copacabana, residencia de gosto. Preço 75:000$; trata-se á rua do Rosario n. 147, armazem.

VENDE-SE de tudo, assim como a casa, em um lote, ou se admitte um socio que esteja á testa. Vende-se tambem a terrenos no Realengo, em frente á nova estação, e armações, balcões, copas, rico balcão todo de marmore, como não tem segundo; vitrinas fixas e de lados, toldos, fogões.

VENDE-SE por 2:650$, uma casa nova acabando-se agora, na rua André Pinto letra N, com 2 quartos, 2 salas, cozinha, tanque, latrina, com installação d'agua, prompta, terreno cercado a zinco, muro na frente com gradil de madeira e terreno para jardim, negocio livre e desembaraçado.

VENDE-SE — Lotes de terrenos de 10X50 e maior metragem, logar saluberrimo, servido por 40 trens diarios da E. F. Leopoldina, passagens de ida e volta a 280 réis em 2ª classe, agua encanada do Rio d'Ouro todos os materiaes de construcção a mão e baratos, desde 150$ a 1:000$ a dinheiro a prestações. Em Vigario Geral, Estação da Leopoldina.

VENDE-SE — No mais bello e pittoresco local da cidade de Maxambomba, magnificos lotes de terrenos de 10X50 ms. de área, boa situação, proximos á Estação da Central, de 100$ a 500$ o lote, a prestações e a dinheiro. Luz electrica, força, agua encanada. Todo o conforto, passagens baratas (1$ mensaes, em 2ª classe). 28 trens diarios.

VENDEM-SE — Os mais baratos e melhor situados na Linha Auxiliar, lotes de terrenos de 10X50 ms. desde 30$ até 10...$, o lote, a dinheiro e a prestações. Andrade Araujo, onde estão situados e servida por tres estradas de ferro em toda a grande área retalhada: a Central, a Auxiliar e a Rio d'Ouro.

VENDEM-SE uma fazenda — A 4 horas de Nitheroy e distante 15 minutos de uma estação da E. Leopoldina, vende-se uma bellissima fazenda, com 6.000.000 de metros quadrados de boas terras, limitada por um rio, com moderno e vasto palacete para moradia e grande matta secular com madeiras de construcção e marcenaria. Preço de occasião, ou troca-se por predios na Capital Federal.

VENDEM-SE bons sitios retirados da cidade de Maxambomba de 5 a 15 minutos; logar saluberrimo, do 2:500$ a 15:000$. Em Andrade Araujo de 500$ a 2:000$, preço de occasião.

VENDE-SE 1 lote de terreno á rua Dr. Lino Teixeira, esquina da rua Flack, com 30X14, estação do Riachuelo, bonde de Cascadura, agua, esgoto, luz electrica e gaz, proprio para uma boa avenida. Preço de occasião.

Tratar com Corrêa Dias, á rua Senador Euzebio n. 5, 1º andar, das 3 horas da tarde em diante, ás segundas, quartas e quintas-feiras e todos os dias, das 7 ás 9 da noite, excepto aos domingos. No local encontram sempre os pretendentes pessoa incumbida de dar todas as informações.

VENDE-SE, muito barato, na estação de Ramos, um magnifico terreno arborizado e cercado a folhas de zinco e gradil na frente, com 11X40 ms., rua Sylvio n. 67, Estrada de Ferro Leopoldina, a cinco minutos da estação, tendo dentro uma casa coberta de zinco, com dois quartos, duas salas, cozinha e latrina, agua na rua e luz electrica; trata-se á rua da Quitanda n. 110, sobrado, com João Domingues, ou á rua Quinze de Novembro n. 29 (Penha). 1869

VENDE-SE uma casinha com muito terreno; na rua Paraná n. 119. Preço modico. 1862

VENDE-SE, muito em conta, um grande predio, no melhor ponto do Mangue; rua Sete de Setembro n. 29, sala 1.

VENDEM-SE bons sitios, retirados da cidade de Maxambomba de 5 a 15 minutos; logar saluberrimo, de 2:500$ a 15:000$000. Em Andrade Araujo de 500$ a 2:000$, preço de occasião; para tratar com Corrêa Dias, á rua Senador Euzebio n. 5, sobrado, ás segundas, quartas e quintas-feiras das 3 ás 9 da noite e os demais dias das 6 ás 9 da noite.

VENDEM-SE nove propriedades no melhor ponto do Boulevard 28 de Setembro, com terreno para mais edificações. Informações na Avenida Passos, 35.

VENDE-SE perto da estação do Cordovil, dois terrenos promptos a edificar, por 800$. Trata-se no logar acima, sr. Moraes, ou com o proprietario sr. S. Valentim, 42.

VENDE-SE 1 lote de terreno á rua Dr. Lino Teixeira, esquina da rua Flack, com 30X14, estação do Riachuelo, bonde de Cascadura, agua, esgoto, luz electrica e gaz, proprio para uma boa avenida. Preço de occasião; trata-se á rua Senador Euzebio n. 5, sobrado.

VENDEM-SE os terrenos abaixo: [illegible]

[illegible]

um, á rua Barão de Mesquita, medindo 12X45.

um, á rua Santa Sophia, transversal á rua Barão de Mesquita, medindo 10X35, com baldrames.

um, á rua Theodoro da Silva, medindo 6X44.

Terreno, dois lotes, á rua Dr. Prudente de Moraes, Ipanema, junto á praça Valladares, medindo 10X30 cada lote.

um, á rua Theodoro da Silva n. 490, medindo 6X44.

Tratar com Mourão, á rua do Rosario n. 161, ou á rua Souza Franco n. 47, V. Isabel.

VENDE-SE por 22 contos um predio, á rua D. Maria, Aldeia Campista, em centro de terreno, com jardim na frente e nos lados, com 2 janellas de frente e nos lados, entrada ao lado, com 2 salas, 5 quartos, cozinha tanque, W. C., etc., medindo o terreno 13X60; informações e tratar com Mourão, á rua do Rosario, 161, ou á rua Souza Franco, 47, V. Isabel.

VENDEM-SE as propriedades abaixo; informações e tratar com Mourão, á rua do Rosario n. 161, sob., ou á rua Souza Franco n. 47 (Villa Isabel):

tres predios novos, á rua Theodoro da Silva (Villa Isabel).

um predio, á rua Rufina de Almeida, com bondes á porta, junto ao boulevard.

tres predios, em uma das ruas transversaes á rua Machado Coelho, com porta e janella cada predio.

um lindo predio, na rua Visconde de Santa Cruz, junto á rua Barão do Bom Retiro.

um predio, á rua Joaquim Meyer, [illegible]

[illegible]

VENDE-SE por 21 contos, predio moderno, á rua Valparaiso, transversal á rua Conde Bomfim, em centro de terreno, com uma janella larga de frente, entrada ao lado, com varanda corrida na extensão com ampla sala de jantar, sala de visitas, 3 quartos, quarto para banho, W. C., tanque e cozinha; informações e tratar com Mourão, á rua do Rosario, 161, ou á rua Souza Franco, 47, V. Isabel.

[illegible]

VENDE-SE um bom terreno, junto á rua Conde Bomfim, prompto a edificar, medindo 21X57, [illegible] informações e tratar com Mourão, á rua do Rosario, 161, ou á rua Souza Franco, 47, V. Isabel.

[illegible]

VENDE-SE por 20 contos, um predio novo de construcção moderna, á rua 28 de Agosto, Ipanema, com 2 janellas de frente e entrada ao lado com varanda, 2 salas, 3 quartos, banheiro, tanque W. C.; o terreno mede 10X50; informações e tratar com Mourão, á rua do Rosario, 161, ou á rua Souza Franco, 47, V. Isabel.

[illegible]

Liquidação de Negocio!!

APROVEITEM

Sobretudos pretos ou de cores a 18$, 20$, 24$, 27$, 30$ e 35$000

Ternos de casemiras de cores ou pretos

25$, 30$ E 35$

NÃO PERCAM ESTA OCCASIÃO

145 -- RUA URUGUAYANA -- 145

CASA PARIS

Nesta alfaiataria encontra-se roupas para homens e rapazes a preços sem competencia. Uma visita pois á CASA PARIS significa ser economico e vestir na moda.

VENDE-SE um grande predio, novo, feito especialmente para casa de commodos, dando optima renda, que poderá ser augmentada, pois, dispõe de grande terreno nivelado, sito á rua de S. Christovão, proximo á Avenida Pedro Ivo. Trata-se na rua do Rosario, 147.

VENDE-SE, no melhor ponto da rua Conde de Bomfim, por preço de occasião, um bom terreno, com 17m,50 de frente por 70 de fundos; trata-se com Carmo, rua do Rosario n. 69.

VENDE-SE em conta a bella casa da travessa Oliveira n. 13, feita a capricho para moradia do proprietario que se retira por molestia. A chave está no armazem da rua Real Grandeza, esquina da mesma travessa; trata-se com o dono, á rua do Rosario, 147.

VENDE-SE uma casa com uma sala, dois quartos e cozinha, tendo o terreno 11X30 de fundos, na Estrada Nova da Pavuna n. 240; trata-se na mesma.

VENDEM-SE em Madureira lotes de terrenos de 11X50, de 200$ a 1:000$. Pagamento integral ou em prestações. Trata-se na rua Gonçalves Dias, 80, 1º andar, com Luciano & Lassance.

VENDE-SE por 3:000$ um predio com dois quartos, duas salas e terreno, á rua Cachamby; trata-se á rua do Carmo n. 66, 1º andar.

VENDEM-SE por 350$, a prestações, terrenos com arvores de fructo; informa-se na padaria, em frente á estação Mario Hermes. 1976

VENDE-SE um terreno, proximo ás Avenidas Mem de Sá e Gomes Freire, com 6,50X32 de fundos, e frente para a Avenida Dr. Carlos de Carvalho e outro terreno com 6,50X29 metros, tendo duas frentes, uma para a mesma Avenida Dr. Carlos de Carvalho, e outra para a praça Vieira Souto, proximo á Avenida Mem de Sá. Recebem-se propostas por intermedio deste jornal á W. Porter.

VENDE-SE por 700$ um lote de terreno de 14X35 ms., á rua D. Antonia, junto á rua Dr. Lins de Vasconcellos; trata-se á rua do Carmo n. 66, 1º andar.

VENDE-SE uma casa, na rua Fernandes Guimarães, em Botafogo, com grande terreno; trata-se no Banco do Commercio, com o sr. Adolpho Silva.

VENDE-SE um bom terreno, de 8m,50 por 30, na rua Prado, em frente ao Jardim Zoologico, tendo no mesmo bastante quantidade de madeiras. Preço 4:200$; para tratar com Carlos, á rua do Rosario n. 114, sala 7, das 2 ás 4.

VENDEM-SE magnificos lotes de terreno com 35 ou 57 metros de fundos, sendo dois de esquina, nivelados, promptos para construcção, aos lados do predio da rua Dois de Maio n. 169, na estação do Sampaio. A' porta os bondes electricos, agua, gaz, electricidade e esgotos. Preço por metro corrente, desde 250$000 a 500$. Trata-se com o proprietario á travessa de S. Salvador, 35 (Haddock Lobo).

VENDEM-SE dois predios por 37 contos, á rua D. Maria, Aldeia Campista, sendo um predio novo de moradia, com 3 janellas de frente, com 2 salas, 3 quartos, cozinha, etc.; e o outro predio é de esquina, de negocio; trata-se com Mourão, á rua do Rosario, 161, ou á rua Souza Franco, 47, Villa Isabel.

VENDEM-SE a 2:000$ lotes de terrenos de 10X48 ms., á rua Aquidaban; trata-se á rua do Carmo n. 66, 1º andar.

VENDE-SE um chalet com grande sala, quarto, saleta e cozinha, por tres contos; rua Cardoso n. 22 A, Dr. Frontin.

VENDE-SE uma casa com duas salas, dois quartos e cozinha, sendo em centro de terreno, tendo dois lotes, sendo um em esquina de rua, na estação de Olaria; informa-se á rua Angelina Motta, pharmacia S. Bento n. 112.

Se soffrem de Febres paludicas, de Rheumatismos chronicos, Fraqueza geral, Syphilis. Devem tomar antes de cada comida: de dez a vinte gottas de METHARSOL BOUTY. Consultem o seu medico e reconhecerão que o nosso conselho é preciso. Em todas as Drogarias e Pharmacias do Brasil.

VENDE-SE por 8:000$, um predio na Estação do Engenho de Dentro, em centro do terreno, com 2 janellas de frente e entrada ao lado, com 2 salas, 3 quartos, cozinha, tanque, W. C., etc., com janellas e portas para os lados, terreno mede 21X38; informações com Mourão, á rua do Rosario, 161, ou á rua Souza Franco n. 47, Villa Isabel.

VENDEM-SE cinco predios, em Bom Successo, a tres minutos da estação, um de 3:500$, um de 3:500$, um de 6:000$, um de 10:000$ e um de 2:000$; para ver e tratar na Estrada da Penha n. 333, em frente á estação. 2002

VENDE-SE um bom chalet com dois quartos, duas salas e terreno de 14X30, na travessa de São João, em Anchieta.

VENDE-SE a casa da rua Pinto de Azevedo n. 14, Campo de Marte; trata-se á rua Visconde de Itamaraty n. 9.

VENDEM-SE ou alugam-se duas casas, na rua André Pinto n. 60, distante da estação dois minutos; E. de Ramos.

VENDE-SE um predio na rua Grão Pará, junto á rua Barão do Bom Retiro, para familia de tratamento, acabado de construir, em centro de grande jardim; o terreno mede 15X63; informações e tratar com Mourão; á rua do Rosario, 161, ou á rua Souza Franco, 47, Villa Isabel.

VENDE-SE por 120 contos um predio, proximo á avenida Central; informa-se á rua da Assembléa n. 47, sobrado.

VENDE-SE por 40 contos um predio novo, de estylo moderno, com 2 pavimentos, á rua Haddock Lobo, com vastas accommodações; tratar com Mourão, á rua do Rosario, 161, ou á rua Souza Franco, 47, Villa Isabel.

VENDE-SE um magnifico e lindo predio, á rua Diamantina, transversal á rua 24 de Maio, estação do Riachuelo, com 2 pavimentos e um porão habitavel, com boas accommodações; informações e tratar com Mourão, á rua do Rosario, 161, ou á rua Souza Franco, 47, Villa Isabel.

VENDE-SE um terreno com 50 de fundos por 20 de frente, com uma casa; becco do Motta n. 36, distante da estação tres minutos, Rio das Pedras.

VENDE-SE por 28 contos um predio novo de sobrado, á rua dos Arcos, proximo á rua do Lavradio, tendo o sobrado, 3 janellas de frente, com sacadas de ferro; em baixo, 3 portas, sendo duas para moradia e uma de subida para o sobrado; informações com Mourão, á rua do Rosario n. 161, ou á rua Souza Franco, 47, Villa Isabel

VENDE-SE uma boa chacara, no Meyer, bondes de Lins de Vasconcellos á porta, com casa para pequena familia, terreno de 22X115, arvores fructiferas, por 13:000$; trata-se á rua da Alfandega n. 134, sobrado. Não se admitte intermediarios. 2033

VENDE-SE um grupo de quatro casas, novas, sendo uma de esquina e armazem, rendendo mensalmente 425$, na estação do Meyer, por 32:000$; trata-se á rua da Alfandega n. 134, sobrado. Não se admitte intermediarios. 2033

VENDE-SE um bom predio na rua Joaquim Meyer, Caminho do Matheus, Estação do Meyer, em centro de terreno, com 4 janellas de frente e entrada ao lado, com 2 salas grandes, tres quartos, cozinha, tanque, etc., terreno com 50 metros de frente por 100 de fundos, com uma chacarasinha; informações e tratar com Mourão, á rua do Rosario, 161, ou á rua Souza Franco, 47, Villa Isabel.

VENDEM-SE dois lotes de terrenos, proximos á Estrada Real de Santa Cruz, Bandeira de Cascadura, com 22X60, por 1:500$000. Não se attende intermediarios; trata-se á rua da Alfandega n. 134, sobrado, com o proprietario. 2034

VENDE-SE por 2:000$ ou troca-se por terreno ou casa, na cidade, uma casa nova em magnifico ponto, a um minuto da estação de Ramos; trata-se á rua Nova São n. 35, Ramos.

VENDE-SE por 24 contos, á rua Visconde de Santa Cruz, transversal á rua Barão do Bom Retiro, um magnifico predio, novo de grande apparencia, feitio moderno, em centro de terreno, com gradil e dois portões de ferro, jardim na frente e nos lados, com tres janellas de frente, sendo 2 com sacadas de ferro, entrada ao lado, varanda toda de ferro na extensão do predio, com sala de visitas, saleta, sala de jantar, quatro quartos grandes, quarto com banheira toda de azulejo, quarto com W. C., etc.; no porão um salão amplo, todo concretado com 1 metro e 70 de altura, na extensão do predio; para mais informações, com Mourão, á rua do Rosario, 161, sobrado, ou á rua Souza Franco, 47, V. Isabel.

VENDE-SE uma boa casa nova, construcção moderna, tendo dois quartos, duas salas, cozinha bem espaçosa, agua com abundancia, com muito bom terreno. Preço de occasião; rua Olivia Mariano n. 68, onde se trata. Madureira.

VENDE-SE por 45 contos um bom predio novo, proximo do largo da Segunda-Feira, Haddock Lobo; trata-se na Avenida Rio Branco n. 101, sobrado

VENDE-SE o esplendido terreno á rua Souza Cruz, junto ao n. 31, tendo 28X53, bondes de Uruguay e Andarahy. Esta rua está actualmente passando por grandes melhoramentos, tendo agua, esgoto, electricidade, gaz e bondes á porta; trata-se com o sr. F. Medeiros, á rua do Rosario n. 147.

VENDE-SE uma casa de chaca, na rua Maria Benjamin n. 42, Terra Nova; trata-se na mesma, com Joaquim Duarte.

VENDEM-SE, em Ramos, duas lindas casas novas, acabadas de construir ha pouco tempo, com frente de platibanda, com tres quartos, duas salas, cozinha, banheira e tanque para lavagem de roupa, com agua encanada e pia na cozinha, jardim na frente e entrada no lado; todo o terreno está cercado e as casas têm calçada em volta. Estas casas podem ser vistas a qualquer hora. Para tratar com o proprio, á rua do Ouvidor n. 137. As chaves encontram-se na travessa Costa Mendes n. 4 ou rua Costa Mendes n. 122, estação de Ramos. E' uma pechincha, pelo preço que se vende.

VENDE-SE um terreno, e tem uma casa nos fundos, nova, muito boa; Caminho do Sacco n. 17, Linha Auxiliar, estação de Ramos.

VENDEM-SE, de 150$ a 300$, bons lotes de terrenos, tendo á porta bondes, trens, luz electrica, esgotos e gaz, nas ruas Curupaity e Bella, entre Todos os Santos e Engenho de Dentro. Os lotes medem 9 por 10 e 10 por 50 metros; informações á rua S. José n. 83 (sobrado). 1917

Dr. Virgilio de Aguiar

Em minha longa estadia no Acre, com ambulancia, observei uma grande procura do *Elixir de Nogueira*, do pharmaceutico e chimico Sr. João da Silva Silveira, e, em multiplos casos o empreguei com feliz resultados.

Fortaleza, 20 de Setembro de 1913.

Dr. *Virgilio de Aguiar.*

(Firma reconhecida).

VENDEM-SE os seguintes terrenos:

8:000$ um lote prompto a edificar, á rua Pinheiro Guimarães, em Botafogo, medindo 9X37.

4:000$ um lote proximo á rua Humaytá, Botafogo, medindo 22X13.

6:000$ um lote á rua Marquez de S. Vicente, na Gavea, medindo 10X90.

14:000$ um lote á rua Jardim Botanico, medindo 12X25.

11:000$ um lote á rua Conde de Irajá, medindo 11X34.

6:000$ um lote quasi em frente á estação do Engenho de Dentro, medindo 11X87.

8:000$ um lote á rua Vinte e Oito de Agosto, Ipanema, tendo um barracão rendendo 80$000.

850$ um lote á rua Bento Ribeiro, no Pedregulho, medindo 11X40.

900$ cada lote á rua Prudente de Moraes, em Dr. Frontin, medindo 7X30.

Além destes, temos outros, em diversas localidades e para diversos preços, assim como emprestamos qualquer quantia sob hypothecas, com o sr. Camara, rua do Rosario n. 114, sobrado. 1811

C. Lobo Junior
Cirurgião-dentista
rua Sachet, 7 sob.

VENDE-SE um bom terreno, prompto a edificar, á rua Gustavo Sampaio, medindo 22 metros de frente por 33 de fundos, dando fundos ou parte, para a Avenida Atlantica; para informações e tratar, com Mourão, á rua do Rosario, 161, ou á rua Souza Franco, 47, Villa Isabel.

VENDEM-SE as propriedades abaixo descriptas, na rua do Rosario n. 133, sobrado, sala dos fundos, com Silva & Torres:

65:000$ casa com seis quartos, tres salas, cozinha, banheiro e mais dependencias, com uma cachoeira de força de 32 cavallos hydraulicos; o terreno mede 70X330, á rua Marquez de S. Vicente; tem pedra e saibro.

63:000$ casa, á rua das Laranjeiras, com tres salas e nove quartos; o terreno mede 10X70.

25:000$ uma bella vivenda, á rua Lucidio Lago, na estação do Meyer, dois pavimentos, divididos, em cima: 2 salas, 4 quartos, saleta, copa, cozinha, W. C., e em baixo: 2 salas, 2 quartos, saleta, tanque, banheiro, W. C.; o terreno mede 25X60.

23:000$ uma casa na travessa Oliveira, com duas salas, tres quartos, cozinha e mais dependencias; o terreno mede 11X30.

17:000$ uma casa, na rua Sára, com tres quartos, duas salas, cozinha, W. C. e mais dependencias; o terreno mede 11X35.

16:000$ uma bella casa, com dois pavimentos habitaveis, com seis quartos, tres salas, cozinha, banheiro e W. C.; mede 8X50.

12:000$ uma casa (Machado Coelho), dois quartos, duas salas, cozinha e mais dependencias; terreno de 6X25.

6:500$ um magnifico terreno, entre as estações de Santissimo e Campo Grande, estando em construcção uma nova estação da Estrada de Ferro; mede 400X600.

7:500$ um terreno, na estação do Realengo, de 90X130.

VENDE-SE um terreno por 17 contos, no centro da cidade, com 9,60 de frente por 41 de fundos; informações e tratar com Mourão, á rua do Rosario, 161, ou á rua Souza Franco, 47, Villa Isabel.

VENDE-SE uma boa casa, com dois quartos, duas salas, grande cozinha, varanda ao lado, agua encanada e terreno de 10 por 50. Preço de occasião; á rua Major João Rego n. 38, estação de Ramos.

VENDEM-SE, a prestações de 20$000 ou a dinheiro, superiores lotes de terrenos, com 12X50 metros, desde 300$ a 400$, na Villa Santa Thereza (antiga Invernada), proximos á estação de Honorio Gurgel, Linha Auxiliar; tem agua encanada e excellente serviço de transporte entre a Villa e a estação da Estrada de Ferro, com assignaturas mensaes correspondentes a 100 reis a passagem; trata-se com o sr. Henrique Walter, no mesmo local.

VENDE-SE um terreno por 4 contos, á rua Theodoro da Silva n. 490, com 7 metros por 44 de fundos, tendo neste terreno, um predio de frontal; informações com Mourão, á rua do Rosario, 161, ou á rua Souza Franco, 47, Villa Isabel.

VENDE-SE uma casa com sala, quarto e cozinha, construcção nova, com terreno medindo 24 metros de frente por 70 de fundos, tendo muitas arvores fructiferas, hortas e outras bemfeitorias, pelo preço de 2:000$, proximo da estação de Honorio Gurgel, Linha Auxiliar, na Villa Santa Thereza; trata-se no mesmo local, com o sr. Henrique Walter.

VENDEM-SE, a prestações de 20$000 ou a dinheiro, excellentes lotes de terrenos, desde 250$000 a 400$000, promptos para edificar, a 5 e 10 minutos da estação de Cordovil, suburbio da E. de F. Leopoldina; trata-se com o sr. Ernani Ribeiro, diariamente, no mesmo local, e ás quartas-feiras, com o proprio proprietario, Henrique Walter. 1903

VENDE-SE por 60:000$ uma grande casa, á rua Desembargador Isidro, Fabrica das Chitas, perto da praça Saenz Peña, com sete quartos, salas de visitas e de jantar, copa, cozinha, banho quente e frio, quartos para creados, garage para automoveis, jardim e pomar com muitas arvores fructiferas; trata-se á rua Gonçalves Dias n. 85, sobrado, com o Bello. 1816

VENDE-SE um bom lote de terreno, prompto a receber edificação, com 21 metros de frente por 42 de fundos, e tambem se vende em lotes de 12 metros, na rua Matheus, em frente á estação do [illegible] 1887

ANGICO COMPOSTO
O XAROPE MAIS ANTIGO DO BRAZIL
CURA RADICALMENTE QUALQUER TOSSE ANTIGA OU RECENTE
A venda na PHARMACIA BRAGANTINA
RUA URUGUAYANA N. 105 — E EM TODAS AS PHARMACIAS E DROGARIAS

VENDE-SE por 15:000$, bellissimo predio, moderno, com 3 bons dormitorios, 2 salas, banheiro, etc., jardim e bom quintal, situado na Villa Isabel, proximo á rua Barão do Bom Retiro, com varias linhas de bondes á porta; trata-se com o dono á rua do Rosario, 147, armazem, das 2 ás 5.

VENDE-SE por 21:000$ o predio n. 17 da rua Tenente Franca, Meyer, bondes de José Bonifacio, com quatro grandes quartos, duas salas, etc., terreno alto e mudavel, de 16X63 metros. As chaves com o sr. Severino, nos fundos; trata-se com o sr. Ferreira, á rua da Candelaria n. 20, das 2 ás 4.

VENDE-SE um predio novo, por 5:000$; outro 4:100$, outro por 2:500$, todos têm agua e bondes perto; informa-se na Estrada Real n. 2294, bondes de Cascadura. 1705

VENDEM-SE bons lotes de terrenos de 10 por 25, na rua Uruguay e rua Nova; trata-se com Raul Dias, á rua do Rosario n. 134, loja. 723

VENDE-SE ou aluga-se um predio de madeira, nas condições hygienicas, com bastante terreno, em Villa Isabel, rua Conselheiro Paranaguá n. 41; trata-se á rua Barão de Mesquita n. 807, Andarahy.

VENDEM-SE por 25:500$ dois predios, sendo um completamente novo e assobradado. Rendem 200$ e ficam situados junto ao boulevard Vinte e Oito de Setembro; trata-se á rua Acre n. 122, Camisaria Luso-Brasileira. 1857

VENDEM-SE 14 casas novas, na rua Florinda, Campo da Botija, Piedade; podem ser vistas e trata-se á rua Paraná n. 25, S. Christovão, construcção solida, ou nos fundos das mesmas, com o sr. Joaquim.

VENDE-SE por 38:000$ um predio á rua Conselheiro Bento Lisboa, Cattete; trata-se á rua Gonçalves Dias n. 85, sobrado, com o Bello. 1820

VENDE-SE um predio, com duas salas, dois quartos e cozinha, com grande terreno, arvores fructiferas, etc; trata-se á rua Bomsuccesso n. 128, E. F. Leopoldina.

VENDE-SE por 16 contos um magnifico predio, junto á rua Barão de Bom Retiro, com jardim na frente, com uma janella larga de frente, entrada no lado, com varanda corrida na extensão do predio, com 2 salas, 3 quartos, cozinha, banheiro, tanque, W. C. e bom quintal; informações e tratar com Mourão, á rua do Rosario, 161, ou á rua Souza Franco, 47, Villa Isabel.

VENDE-SE por 2:900$ um chalet acabado de construir, com dois quartos, duas salas e cozinha, todo de tijolos, coberto com telhas francezas e assoalhado. O terreno é proprio e de esquina, com frente para duas ruas e mede 10 ms. de frente por 48 de fundos, todo cercado, distante 10 minutos da estação de Madureira; informa-se á rua Olivia Maia, com o sr. Bernardino, junto ao largo de Madureira.

VENDEM-SE tres boas casas, dando boa renda, estando uma occupada com negocio de seccos e molhados; trata-se com C. Zanini, na estação de Anchieta.

VENDE-SE um bom terreno, na rua Theodoro da Silva, com 8 ms. de frente por 44 de fundos. Preço em conta; trata-se á rua Luiz Barbosa n. 45, Villa Isabel.

VENDEM-SE dois lotes de terra, esquina de rua, com dois barracões; trata-se nos mesmos, á rua Sylvio n. 117, E. F. L., estação de Olaria. 2679

VENDE-SE por 12 contos, no Boulevard 28 de Setembro, V. Isabel, um predio de negocio, com 3 portas de cantaria, com grande salão e bom quintal, e uma avenida com 4 casas, com 2 salas, 2 quartos, cozinha, etc.; cada casa, rendendo tudo 540$; informações com Mourão, á rua do Rosario, 161, ou á rua Souza Franco, 47, Villa Isabel.

VENDEM-SE quatro pequenas casas novas. Rendem 200$ mensaes, na Muda da Tijuca; directamente com o proprietario, á rua Uruguayana n. 102, alfaiataria.

VENDE-SE um bom predio, acabado de construir, no systema moderno, solidamente construido, com tres quartos, duas salas, latrina, cozinha, installação electrica, frente para ajardinar e bom quintal todo cercado e murado, na rua Senador José Bonifacio n. 175; trata-se no mesmo. 2626

VENDE-SE um magnifico predio novo, de feitio moderno, em centro de terreno, com 11 metros de frente por 75 de fundos, com dois pavimentos, boas accommodações, situado á rua General Silva Telles, proximo á rua Barão de Mesquita; para mais informações com Mourão, á rua do Rosario, 161, ou á rua Souza Franco, V. Isabel.

VENDE-SE uma casa com quatro commodos e terreno. Preço: um conto e seiscentos; na Estrada do Sapé n. 87, E. de Inhaúma, Linha Auxiliar da Central.

VENDE-SE uma pequena casa, com muitas arvores fructiferas, á rua Souza Freitas, Terra Nova; trata-se com Pinheiro, á rua Augusta n. 105, Engenho de Dentro.

VENDEM-SE 3 predios por 18 contos, em uma das ruas transversaes á rua Machado Coelho, com 2 janellas e uma porta de frente, com 2 salas, dois quartos, cozinha, banheiro, tanque, W. C., etc.; rendendo tudo 270$ mensaes; tambem se vende separado; para mais informações, com Mourão, á rua do Rosario, 161, ou á rua Souza Franco, 47, V. Isabel.

Ultima novidade! Fazer a barba sem sabão!! Creme ricamente perfumado. Desnecessario agua, espumadeira, etc. Feito com glycerina e lanolina, tornando a cutis macia e cheirosa. Para cavalheiros de fino gosto. Excellente para os "Gillette", etc. Bom e barato. Analysado pela Saude Publica. Vende-se nas casas conhecidas: Bazin & C., Coelho Bastos & C., Louis Hermanny & C. e Ramos Sobrinho & C.

VENDE-SE na rua Barão de Mesquita, proximo á rua Uruguay, um terreno com 16 metros de frente de rua, por 50 de fundos; trata-se na Avenida Rio Branco, 101, sobrado.

VENDE-SE um terreno, e tem uma casa nos fundos, nova e muito boa; Caminho do Sacco n. 17.

VENDE-SE uma chacara bem plantada, com 22m,50 de frente por 43 de fundos; na rua Petrocochino n. 72, Villa Isabel. 2719

VENDEM-SE proximo á rua Haddock Lobo, dois predios solidos com grandes accommodações grande chacara, bella vista: é o que se póde desejar de salubre; preço 58:000$: os dois não se vendem separados; e por 20:000$ um novo, em Uruguay; só se trata com os compradores directa e absolutamente; para mais informações até ás 11 horas, na rua Barão de Itapagipe n. 195, quasi canto da rua do Bispo.

VENDE-SE um predio novo, com dois quartos, duas salas, cozinha, tanque, chuveiro, varanda ao lado e jardim na frente. Preço 12 contos; para ver e tratar á rua S. Francisco Filho n. 65, bondes de Andarahy Grande. 2724

VENDE-SE ou aluga-se a casa da rua Vaz de Toledo n. 133, com dois quartos, duas salas, cozinha, 11 por 40 ms., bello pomar, jardim e esgoto; para ver e tratar na mesma, Engenho Novo. 2774

VENDE-SE uma casa para familia, nova e toda hygienica, retirada da estação 5 minutos; travessa Araujo n. 13, Ramos.

VENDE-SE uma avenida com quatro casas, acabadas de construir, sita á rua Flack n. 133, E. do Riachuelo, um minuto da estação; trata-se com o sr. Salgueiro, na administração da "Epoca", da 1 ás 2 horas da tarde, ou carta para o mesmo. Não se acceita intermediario.

VENDEM-SE, em Vaz Lobo, Estrada Marechal Rangel, optimos terrenos, seccos e muito saudaveis, de 11X50, com bondes, agua encanada e cabos da Light na frente; ponto muito prospero e onde a construcção é livre; trata-se nos mesmos, aos domingos, do meio dia ás 4 horas da tarde.

VENDE-SE um terreno á rua Nossa Senhora de Copacabana e outro na Avenida Atlantica; carta no "Jornal do Commercio", a S. U., Caixa n. 88.

VENDE-SE o predio em forma de chalet da rua Borges n. 15, Cachamby, na estação do Meyer; trata-se á rua Nazareth n. 36, Becco do Matto, Avelino, e recebem-se propostas por escripto. Preço 6:500$000.

VENDE-SE um grande predio, á rua Elione de Almeida, proximo ao largo de Catumby, com 3 pavimentos, dando os fundos para o largo das Neves, com 23 metros de frente, com 4 janellas, grande varanda ao lado, grande quantidade de quartos e salas; informações e tratar com Mourão, á rua do Rosario, 161, ou á rua Souza Franco, 47, Villa Isabel.

VENDEM-SE duas casas recentemente acabadas, de construcção solida, de platibanda, com duas boas salas, duas alcovas, cozinha, pia, reservada, etc., bom terreno com jardim na frente. Vendem-se juntas ou separadas, na travessa Araujo ns. 12 e 24, estação de Ramos; trata-se nas mesmas.

A PREÇO FIXO
DROGAS
E PRODUCTOS
PHARMACEUTICOS
GRANADO & C.
RUA 1º DE MARÇO 14 16 18
FILIAL
RUA Vº DO RIO BRANCO 31
LABORATORIO A VAPOR
RUA DO SENADO, 48
RIO

VENDEM-SE por 25 contos, tres predios, á rua Theodoro da Silva, sendo 2 predios na frente, com 2 janellas e uma porta ao lado, de entrada, com 2 salas, 2 quartos, cozinha, etc., e outro predio fica nos fundos, com duas salas, 2 quartos, cozinha, etc.; informações com Mourão, á rua do Rosario, 161, ou á rua Souza Franco, 47, Villa Isabel.

VENDE-SE a casa da rua Conselheiro Mayrinck n. 125 (E. da Rocha), com duas salas, tres quartos, e dependencias; trata-se á rua Vinte e Quatro de Maio n. 43.

VENDE-SE em S. Christovão, um terreno com 11 metros de frente por 35 de fundos, tendo neste terreno 4 casinhas, rendendo 150$ mensaes; para mais informações com Mourão, á rua do Rosario, 161, ou á rua Souza Franco, 47, Villa Isabel.

VENDEM-SE bons lotes de terrenos, na Linha Auxiliar, proximos ao ponto de Inhaúma ou Sapé, de 200$ a 800$, a dinheiro ou a prestações; para ver, ás sextas-feiras, domingos e dias santos, com o sr. Machado, á travessa Portella n. 2, ponto de Inhaúma. 2143

VENDEM-SE nove casas, uma por 11:000$, outra 12:800$, outra 11:000$, outra 21:000$, outra 35:000$, outra 7 contos, outra 35:000$, outra 21:500$, e grandes terrenos á 800$; trata-se á rua Padre Januario n. 117, bondes do Meyer a Inhaúma.

COLLYRIO MOURA BRASIL

NOME REGISTRADO

Contra inflammações dos olhos

(Conjuntivites catharraes sub-agudas, conjuntivites agudas meio purulentas ou purulentas, após o periodo agudo, conjuntivites catharraes chronicas). Deposito geral: Pharmacia Moura Brasil, 37, RUA URUGUAYANA, 37 — Rio de Janeiro.

ACTOS FUNEBRES

Adalgilda Pinheiro da Cunha

João Rodrigues da Cunha, Carolina Pinheiro, Adalgilda Pinheiro, Carolina Pinheiro (filhos), Adalgilda Pinheiro, Felippe Rodrigues da Cunha e filhos, Felippe Pinheiro, Laura do Amaral e filhos, [illegible] agradecem a todos os parentes e pessoas que acompanharam durante a enfermidade e até á sua ultima morada, [illegible] sempre lembrada esposa, filha, irmã, nora e cunhada, ADALGILDA PINHEIRO DA CUNHA, [illegible] convidam para assistir á missa de setimo dia [illegible] ás 9 horas, na igreja de [illegible] Santa Cruz, [illegible] por este acto de religião se confessam summamente gratos.

D. Olivia de Paula

Francisco de Paula Filho, Maria Villas Bôas de Paula, [illegible] e seus netos [illegible] convidam os parentes e pessoas de sua amizade [illegible] missa de setimo dia [illegible] matriz do Engenho Novo, hoje, segunda-feira, 25 do corrente, ás 9 horas, acto este que desde já se confessam gratos.

Joaquim Martins Gamenho

Sua filha Joanna, seu esposo e mais parentes, convidam os parentes e pessoas de sua amizade [illegible] pelo eterno descanso de seu saudoso pai, que será celebrada amanhã, terça-feira, 26 do corrente, ás 9 horas, na egreja do Amparo, em Cascadura.

Domingos Antonio Ribeiro

(LAUSANNE — SUISSA)

Gaspar Ribeiro & Comp., Gaspar Antonio Ribeiro (ausente), Joaquim Pacheco Guimarães (ausente) e Americano Carneiro Pereira, profundamente penalizados pelo fallecimento de seu sócio, irmão e cunhado, DOMINGOS ANTONIO RIBEIRO, convidam as pessoas de sua amizade para assistirem á missa de trigesimo dia, que por sua alma mandam celebrar amanhã, terça-feira, 26 do corrente, ás 9 horas, na egreja de Nossa Senhora da Candelaria, sendo agradecendo desde já aos que se dignarem comparecer a esse acto de religião.

Umbelina Maria da Conceição

Cosme do Espirito Santo, Isabel [illegible], convidam as pessoas de sua amizade e de sua idolatrada madrinha, UMBELINA MARIA DA CONCEIÇÃO, para a missa de trigesimo dia que por sua alma será celebrada quarta-feira, 27 do corrente, ás 9 horas, na egreja de N. S. do Rosario e S. Benedicto, ficando desde já agradecidos. 2132

Henriqueta Guedes de Souza

José Joaquim de Souza Junior e filhos, João de Souza Guedes, senhora e filhos, mandam celebrar hoje, 25 do corrente, ás 9 horas, na egreja do SS. Sacramento, a missa de trigesimo dia do fallecimento de sua idolatrada esposa, mãe, irmã, cunhada e tia, HENRIQUETA GUEDES DE SOUZA, por eterno descanso de sua alma; para o que convidam as pessoas de sua amizade, e desde já anticipam os seus sinceros agradecimentos.

Emilio Pinheiro Tourinho

Elvira Werneck Tourinho, Edith, Ernani e Diva Werneck Tourinho, Segunda Tourinho, Mario, Elias e Hercilio Coelho, Julia [illegible] Werneck Araujo e filha, penhorados, agradecem a todos que acompanharam e compareceram ao enterramento dos restos mortaes do seu sempre lembrado esposo, pai, filho, irmão e cunhado, EMILIO PINHEIRO TOURINHO, e convidam para assistirem á missa de setimo dia que por alma do mesmo mandam celebrar quarta-feira, 27 do corrente, ás 9 1/2 horas, na matriz de S. João Baptista, e por cujo acto de religião, se confessam agradecidos.

Maria Adelaide Cruz de Moraes

Arnaldo A. de Moraes e seus filhos, Arnaldo de Moraes e Adelaide L. de Moraes, convidam as pessoas de suas relações para a missa de trigesimo dia que mandam rezar, pela alma de sua idolatrada esposa e mãe, ADELAIDE DE MORAES, hoje, segunda-feira, 25 do corrente, ás 9 horas, na egreja do Carmo. 2043

Alayde

Carlos Rodrigues Gonçalves, [illegible] filha Alayde, e convida os seus parentes e amigos para acompanharem a missa que manda celebrar, amanhã, terça-feira, 26 do corrente, ás 9 1/2 horas, na egreja do Rosario, por cujo acto de religião se confessam summamente gratos.

Missa em acção de graça

Juvenal José da Fonseca, manda rezar amanhã, terça-feira, 26 do corrente, ás 8 horas, na egreja de N. S. de Copacabana, uma missa em acção de graças pelo completo restabelecimento de sua esposa ANNA PEREIRA, da grande operação que soffreu na Casa de Saude Pereira, no Hospital da V. O. Terceira de S. Francisco de Paula, [illegible] e amigos, e por este acto se confessa summamente grato.

Mauricio Calheiros de Miranda

Arthur Adelino Calheiros de Miranda, sua esposa, filhos, genro, nora e sobrinhos, e sua esposa, [illegible] parentes e pessoas de sua amizade para assistirem á missa de 30º dia que, por alma de seu filho, irmão, cunhado e primo, MAURICIO CALHEIROS DE MIRANDA, mandam celebrar na Cathedral de S. João Baptista de Nictheroy, amanhã, terça-feira, 26 do corrente, ás 9 horas, e desde já agradecem.

Victor Vaz Teixeira

A viuva, filhos, cunhados e sobrinhos convidam para a missa de trigesimo dia na egreja de S. Affonso, em Andarahy Grande, hoje, segunda-feira, 25 do corrente, ás 9 horas, pelo eterno repouso de sua alma; e para esse acto de religião, convidam os parentes e amigos, confessando-se desde já gratos.

Senhorinha de Mello Bevilacqua

Alfredo Bevilacqua, filhos, genros, nora e netos, Candida Rosalia de Mello convidam os seus parentes e amigos para a missa de 7º dia que por alma de SENHORINHA DE MELLO BEVILACQUA, amanhã, terça-feira, 26 do corrente, ás 9 horas, mandam rezar na egreja de S. Joaquim, á rua de S. Christovão.

Laura de Carvalho Barata

(PEQUENINA)

Ruben Gonçalves Barata e filhos, Mario e Laura Barata da Costa Carvalho, Candida Barata e filhos, Ruben e Laura Barata, João Antonio da Costa Carvalho Filho e [illegible] pessoas que compareceram ao enterro da sua querida e inesquecivel esposa, mãe, filha, cunhada, tia, sobrinha e prima, LAURA DE CARVALHO BARATA (Pequenina), e novamente convidam os mesmos para assistirem á missa de 7º dia que mandam celebrar hoje, segunda-feira, 25 do corrente, ás 9 horas, no altar-mor da egreja de S. Francisco de Paula.

Ottilia Taveira

(1º ANNIVERSARIO)

Cecilia Taveira e filhos, convidam seus parentes e amigos para assistirem á missa que mandam celebrar pela alma de OTTILIA, na egreja de S. Francisco de Paula, ás 9 1/2 horas, amanhã, terça-feira, 26.

Belisario do Rego Barros

Analia R. Barros e filhos agradecem a todos que acompanharam os restos mortaes do saudoso pai e avô, e de novo convidam para assistirem á missa de setimo dia que se celebrará hoje, segunda-feira, 25 do corrente, ás 9 horas, na egreja de Nossa Senhora do Rosario.

JACAREPAGUÁ

Alcides Francisco Sampaio

(*Nhozinho*)

Violeta Pereira Sampaio, viuva, seus paes, avós, irmãos e cunhados, convidam os parentes, collegas e amigos de ALCIDES FRANCISCO SAMPAIO, para assistirem á missa de 30º dia que, para descanso eterno de sua alma, mandam celebrar, amanhã, terça-feira, 26 do corrente, ás 10 horas, na egreja de N. S. do Loreto, em Jacarépaguá. A todos se confessam summamente agradecidos.

VENDE-SE por 30 contos, uma magnifica avenida, á rua Souza Franco, Villa Isabel, transversal ao Boulevard 28 de Setembro, com 2 janellas e porta de frente, 2 salas, 2 quartos, cozinha, etc., e bom quintal, rendendo 100$ cada predio; informações e tratar com Mourão, á rua do Rosario, 161, ou á rua Souza Franco, 47, Villa Isabel.

VENDE-SE, muito barato, no centro da villa de S. Gonçalo, Nictheroy, um esplendido predio, completamente novo, platibanda, duas janellas e porta de frente, corredor, duas salas, tres quartos, luz electrica, despensa, cozinha com pia e um grande fogão economico, agua encanada, reservada, banheiro, area, terraço, tanque de lavar e grande quintal todo murado, bondes electricos á porta; informações á rua Moreira Cesar n. 65 (armazem), S. Gonçalo.

Gonorrhéas

OPIATINA

Cura radical em poucos dias! Não precisa injecção! E' o unico especifico anti-blenorrhagico que cura radicalmente, em poucos dias, todos os corrimentos recentes ou chronicos, flores brancas, e retenção de urinas. Não é injecção. Toma-se tão sómente tres vezes ao dia, e em sua composição não entram ingredientes que possam prejudicar o estomago ou intestinos. Depositarios: Rodrigues, rua Gonçalves Dias n. 30 — Pharmacia e Drogaria de A. Ruas & C. (antiga pharmacia Simas), PRAÇA TIRADENTES, 9. Cuidado com as imitações.

VENDE-SE por 18 contos, um predio, á rua Aristides Lobo, assobradado, alto, com 2 janellas, de frente, entrada ao lado, 2 salas, 4 quartos, cozinha, saleta, etc.; informações e tratar, com Mourão, á rua do Rosario, 161, ou á rua Souza Franco, 47, V. Isabel

VENDEM-SE bons predios, na rua André Pinto, na estação de Ramos; informa-se no n. 77 C. 1814

VENDE-SE uma pedreira, com 5 metros de frente por 600 de fundos, alargando depois de 100 metros, tendo grande quantidade de pedra ferro, solta, propria para parallelepipedos, situada á rua da Matriz, no Engenho Novo, pegado ao n. 161; acceitam-se offertas; trata-se com Mourão, á rua do Rosario, 161, ou á rua Souza Franco, 47, V. Isabel.

VENDEM-SE na Linha Auxiliar, estação de Andrade Araujo, lotes de terrenos a vista ou em prestações, á viuva do capitão Andrade Araujo; trata-se proximo á estação, com o seu procurador Benigno Armada.

VENDE-SE por 38 contos, um bom predio á rua Barão de Ubá com 2 pavimentos e boas accommodações; tratar com Mourão, á rua do Rosario, 161, sobrado, ou á rua Souza Franco, 47, V. Isabel.

VENDEM-SE dois terrenos, a 600$ e 800$ o lote de 6X25, á rua Galdino, Meyer — Cachamby; trata-se á mesma rua n. 80, com o proprietario. 1959

VENDE-SE por 12 contos, dois predios, em uma das ruas transversaes á rua Major Avila, proximo á rua Barão de Mesquita, com 2 salas, 2 quartos, cozinha, etc., cada predio; trata-se com Mourão, á rua do Rosario, 161, ou á rua Souza Franco, 47, Villa Isabel.

VENDE-SE um terreno cercado, prompto a receber edificação; mede 10X45, na rua D. Romana, entre os ns. 72 e 76; trata-se na avenida Passos n. 103.

VENDEM-SE por 40 contos, dois predios novos de construcção moderna, á rua Duque de [illegible] junto ao Boulevard, com 3 salas, 4 quartos, cozinha, etc., cada predio; informações e tratar com Mourão, á rua do Rosario, 161,

VENDEM-SE diversos predios; trata-se no Bazar dos Pilares.

VENDE-SE e trata-se com o sr. Accacio, com quem está a planta, á rua do Rosario, 116, Cartorio do tabellião Roquett, uma grande avenida, estylo moderno e fortemente construida, não existe outra que se lhe compare, devido a sua posição geographica, edificada em logar alto e salubre, é um verdadeiro Petropolis, á rua Conselheiro Agostinho, 44, proximo á estação de Todos os Santos, composta de 14 casas, todas de um lado só, tendo na frente uma rua de 6 metros de largura, com agua, esgoto e luz electrica, dando a bonita renda de 1:200$ por mez, é um bom emprego de capital para senhoras viuvas que tenham filhos estroinas e rebeldes, por ficar assim bem empregado o seu capital e seguro o seu dinheiro, servida por bondes e trens; preço 75:000$; tambem se trata com o sr. M. Romão Gonçalves, á rua Archias Cordeiro n. 336, Meyer, [illegible]

ILEGÍVEL

VENDEM-SE por 19:000$ dois predios novos, acabados de construir, este mez, rendendo 200$, á rua Miguel Fernandes; trata-se á rua do Carmo n. 66, 1º andar.

VENDE-SE por 15:000$ um lindo predio, proximo á rua Machado Coelho, magnifica vivenda para um noivado; trata-se com o sr. Netto, á rua do Hospicio n. 99.

VENDEM-SE por 22:000$ 2 predios novos junto á estação do Riachuelo, rendendo 215$; trata-se á rua do Carmo n. 66, 1º andar.

VENDEM-SE por 18:000$ tres predios, á rua Silva Rabello, junto á egreja da rua Cardoso, Rendem 235$; trata-se á rua do Carmo n. 66, 1º andar.

VENDEM-SE terrenos em Copacabana, na Avenida Atlantica e nas ruas N. S. de Copacabana e Domingos Ferreira; trata-se na rua D. Manuel n. 28, em frente a Caixa Economica.

VENDEM-SE a 11:000$ lotes de terrenos de 10x50 ms. á rua Pinto e rua Honorio (E. de Todos os Santos); trata-se á rua do Carmo n. 66, 1º andar.

VENDE-SE por 28:000$ um terreno com 12x50 ms. á rua Duque de Caxias, junto ao Boulevard Vinte e Oito de Setembro; trata-se á rua do Carmo n. 66, 1º andar.

VENDEM-SE terrenos por 300$, em prestações, na rua Moura n. 41, Rio das Pedras, 5 minutos do trem, agua e luz na esquina. 1929

VENDE-SE uma casa nova, tendo tres salas, dois quartos e outras dependencias, no centro de um jardim, a dois passos da praça Sete de Março, á rua Barão de S. Francisco Filho, 276; trata-se na propria casa com o proprietario.

VENDE-SE por tres contos uma casa com bom terreno, ... rua Francisca Zieze n. 72, estação de Terra Nova, freguezia de ... 1979

VENDEM-SE esplendidos lotes de terrenos, á rua Maria e Barros n. 166 e diversos lotes nas ruas transversaes á mesma, ... das 8 1/2 ás 11 da manhã, ou á rua do Rosario n. 114, sala 7, com Carlos.

VENDE-SE um magnifico lote de terreno, na rua Conde de Bomfim, medindo 10x49. Preço ...; para tratar á rua do Rosario n. 114, das 2 ás 4 horas, com Carlos.

VENDE-SE por 38:000$ um bom predio, no centro commercial, proximo á rua Primeiro de Março; para tratar com Carlos, á rua do Rosario n. 114, sala 7, das 2 ás 4 horas.

VENDE-SE um solido predio, sito á rua Senador Eusebio n. 57. Tem bom contracto e rende livres 350$ mensaes; para tratar com Carlos, á rua do Rosario n. 114, sala 7, das 2 ás 4 horas.

VENDE-SE por 6:000$ a casa nova de solida construcção, á rua Dr. Maggessi, 45, em Inhaúma, com duas salas, dois quartos e cozinha, tanque com chuveiro e reservada, o terreno mede 11 metros por 50, todo cercado com zinco e arame de tela, plantado com enxertos já dando fructos e ajardinado; para tratar com o proprietario á rua Lucidio Lago, 91, Meyer

DIVERSOS

ALUGA-SE, digo, vende-se ... por preços baratissimos; na rua Sete de Setembro n. 133. Casa Bragantina.

ACARTOMANTE italiana Alice Potsch, ...

[illegible]

CARTOMANTE, a mais perita e verdadeira, é na rua Marechal Floriano Peixoto n. 47, sobrado. Consultas das 9 horas da manhã em deante.

[illegible]

CARTOMANTE italiana — Mme. Giannetti, trabalha com varios baralhos; das 9 ás 12 e das 2 horas da tarde em deante. Preços modicos. Rua Benjamin Constant n. 78, Gloria.

CARTOMANTE — Mme. Nogueira diz o passado e o futuro por 4$; na rua Marquez de Pombal n. 9.

CARTOMANTE habil e scientifica, garante seus trabalhos, dá consulta das 8 ás 9 da noite; na rua do Cattete n. 183, sob. 21, nos domingos tambem.

DINHEIRO. Empresta-se a juros modicos. Fazem-se hypothecas, antichreses, operações de descontos e adeantamento para funccionarios publicos; Ouvidor n. 68, sala 9, das 3 ás 5.

DR. THEODORO PECKOLT, especialista em molestias dos ouvidos, nariz, garganta e vias urinarias, previne aos seus clientes ter transferido seu consultorio para a rua Sete de Setembro n. 63, 1º andar (drogaria Huber) e não ter partido para a Europa, como se propala.

DA'-SE casa a um casal sem filhos, de graça, mas que dê boas referencias; informa-se na rua Marquez de Pombal n. 9. Quem não estiver em condições, não se apresente.

DINHEIRO — Dá-se sob hypothecas de predios e terrenos, juros 12 o|o. Adianta-se dinheiro para fazer inventarios e empresta-se aos herdeiros, em boas condições. Desconta-se juros de apolices mesmo de menores ou trocam-se por predios novos. Tratar com o sr. Ferreira; á rua do Ouvidor n. 67, sobrado.

ESPLENDIDA vivenda para senhores estrangeiros. — Alugam-se tres bons quartos em um chalet independente rodeado de janellas, tendo esplendido banheiro e boa chacara.

ESCREVER á machina — Com os dez dedos, em 30 lições, só na escola «VELOX» largo de S. Francisco de Paula, 36, sobr.

ESCOLAS superiores e concursos — No Curso Propedeutico; á rua da Carioca n. 77. Todas as materias 30$ mensaes.

ESCRIPTURAÇÃO MERCANTIL em 30 lições, portuguez, linguas vivas, dactylographia e tachigraphia, em curso 25$; rua da Alfandega n. 108.

EMPRESTA-SE dinheiro sobre hypothecas de predios bem localisados, com juros modicos, é negocio decidido, assim como empresta-se sobre penhor de joias, automoveis e pianos; trata-se todos os dias das 8 ás 11 da manhã, na rua Amazonas, 36, S. Januario.

FORNECE-SE pensão, farta e bem feita e com esmerada limpeza; rua de São Pedro n. 169, sobrado.

FAMILIA que se retira vende toda sua modesta mobilia; na rua Corrêa Dutra n. 50, sobrado. Preço 1:500$000.

HYPOTHECAS de predios, a juros modicos, com J. Pinto; rua do Rosario n. 126, sobrado.

HYPOTHECAS, compra e venda de predios; tratam-se com o sr. Pinto Corrêa; rua da Alfandega n. 108, sobrado, sala 3.

LECCIONA-SE mathematicas, geographia, portuguez e inglez, em collegios, casas de familias distinctas e em cursos particulares; falar ou escrever ao dr. Bandeira; á rua da Assembléa n. 121.

L. GONTHIER & C.ª, Henry & Armando, successores. Perdeu-se a cautela n. 121.804, desta casa.

LICÇÕES de piano e violino professora muito habil ensina a meninas. Preço razoavel; na rua Guimarães Caipora n. 148, Copacabana.

MOVEIS, MOBILIARIOS, ...

[illegible]

VIDOL

SABÃO liquido e desinfectante para lavar a casa, as banheiras, apparelhos sanitarios, ladrilhos, vidros, etc., etc.

Lava, desinfecta e deixa um cheiro agradavel no ambiente.

Não é corrosivo, não é nocivo á saude e não estraga os moveis.

Indispensavel á boa hygiene dos estabelecimentos e casas de tratamento.

E' economico e pratico.

A' venda em toda a parte

XAROPE e PILULAS de REBILLON

DE IODURETO DUPLO DE FERRO E QUININA

TONICO PODEROSO-REGENERADOR do SANGUE-EFFICACIA SEGURA na CHLOROSE - SUPPRESSÃO e PERTURBAÇÕES da MENSTRUAÇÃO - RACHITISMO

ESCROFULAS - FEBRES SIMPLES ou SEZÕES

Doutor Robert CRUET, 13, Rua des Minimes, Paris, e em todas Pharmacias

TRASPASSA-SE um negocio vantajoso; trata-se na Avenida Rio Branco n. 129, Mensageiro Veloz, das 11 ás 12 horas.

VENDE-SE a legitima Graúna, para fazer sumir a caspa e nascer cabellos, na Drogaria Granado & C., rua Primeiro de Março n. 14.

VENDE-SE a legitima Graúna, para fazer sumir a caspa e nascer cabellos, na Casa Postal, rua do Ouvidor n. 141.

Productos VICHY-ÉTAT

SAL VICHY-ÉTAT Sal natural extrahido das aguas de Vichy-Etat. Vende-se em frascos de 125-250-500 grammas.

PASTILHAS VICHY-ÉTAT 2 ou 3 depois das refeições facilitam a digestão.

COMPRIMIDOS VICHY-ÉTAT muito praticos em viagem para fazer agua digestiva gazosa.

Desconfiar das imitações. Exigir a marca VICHY-ÉTAT

VENDE-SE a legitima Graúna, para fazer sumir a caspa e nascer cabellos, na casa Cirio, rua do Ouvidor n. 183.

VENDE-SE a legitima Graúna, para fazer sumir a caspa e nascer cabellos, na casa A' Garrafa Grande, rua Uruguayana n. 66.

CABELLOS BRANCOS

Ficam pretos com o uso da

JUVENTUDE ALEXANDRE

Tonico efficaz contra a caspa e queda dos cabellos

A' VENDA EM TODA A PARTE

VENDE-SE a legitima Graúna, para fazer sumir a caspa e nascer cabellos, na casa Coelho Bastos & C., rua dos Ourives ns. 42 e 44.

VENDE-SE a legitima Graúna, para fazer sumir a caspa e nascer cabellos, na casa Bazin, Avenida Rio Branco 131.

VENDE-SE a legitima Graúna, para fazer sumir a caspa e nascer cabellos, na Perfumaria Nunes, rua Senhor dos Passos n. 25.

MANTEIGA "IDEAL"

Fabricada pelo systema dinamarquez e rigorosamente pasteurisada na Companhia Lacticinios de Juiz de Fóra.

Deposito: RUA VISCONDE DE INHAUMA 83

Um kilo com sal .... 3$200

» » sem sal .... 3$200

Uma lata .... 1$500

Em grosso, preço especial

VENDEM-SE pianos, tabuletas e calungas, no Theatro Recreio, com o Cunha.

VENDEM-SE 30 cartões por 28$000, correspondentes a 30 refeições, mandam-se pensões a domicilio, uma refeição 1$000. — Pensão Navarro, Lapa 28.

VENDEM-SE retalhos de fazendas a metro ou aos kilos; roupas feitas para trabalhadores, preços baratissimos; roupinhas para creanças desde 1$000; palha a 1$ o kilo; rua Lucidio Lago n. 22, Meyer. Reformam-se colchões, casa de retalhos.

VENDEM-SE armações, balcões e mesas de hotel e botequim e utensilios para todos os negocios, assim como se faz sob medida qualquer armação ou balcão, ou outro utensilio qualquer, a gosto do freguez e a preços sem competidor; na rua Senhor dos Passos n. 47. — N. B. — A obra feita em nossa officina vae-se assentar no logar.

VENDEM-SE portas, janellas, vigamentos, estuque, grades e outros materiaes para desoccupar logar; na rua Senador Pompeu n. 167. 2147

VENDEM-SE nove alteres, sendo um de 90 kilos, um de 50, um de 35, dois de 10 e 4 pequenos; na rua Gomes Serpa 1, Açougue, Piedade.

VENDE-SE a legitima Graúna, para fazer sumir a caspa e nascer cabellos, na casa A' Noiva, rua Rodrigo Silva n. 36.

VENDEM-SE madeiras serradas, molduras, e torneados em geral, para marceneiro e carpinteiro, preços razoaveis; rua Senhor dos Passos n. 36, casa de J. Fernandes Soares. Telephone n. 5.252, norte, supplemento.

VENDE-SE o que ha de bom em optica, dos melhores fabricantes; na casa Bergarth, á rua Sete de Setembro n. 133.

VENDE-SE uma linda armação de canella e peroba, com espelho de luxo; para ver e tratar á rua Barão do Bom Retiro n. 79. 1830

VENDE-SE o Crême Activo Radio-Activo; na rua dos Ourives n. 117, sobrado.

VENDE-SE a legitima Graúna, para fazer sumir a caspa e nascer cabellos, na Casa Hermanny, rua Gonçalves Dias n. 67.

VENDEM-SE uma boa mesa elastica, larga e grande, e um guarda-louça; informa-se, por favor, á rua Bella de S. João n. 26, armazem, S. Christovão. 1840

VENDEM-SE, para desoccupar logar, um guarda-vestidos e um lavatorio de vinhatico; rua Dr. Dias da Cruz n. 177, sobrado, estação do Meyer, das 8 ás 5 horas.

VENDEM-SE portões e grades de ferro, trastes, varias machinas, grande motor, uma bomba que era dos elevadores dos Correios e outras, polias, mancaes, ferramentas, balanças, lustres, lampadas, arandelas, grandes globos e outros, fogões para hotel, moinhos, torradores, machinas para café, cafeteiras, fôrmas para confeitaria, taboleiros, varias machinas, lampeões da feição dos da rua, varios moveis, 30 malas, 40 relogios, lavatorios, latrinas, lava-mãos, pias e de tudo; na rua do Hospicio n. 189.

VENDEM-SE e compram-se armações, balcões, copas, divisões e outros moveis; na rua Senhor dos Passos n. 18.

VENDEM-SE. Quereis ser instruido? Tendes vontade de aprender? Pretendeis matricula em alguma escola superior ou fazer algum concurso? Procurae o Gymnasio Manoel Victorino á rua do Senado, 45, das 4 da tarde ás 8 da noite. Leccionam-se mathematica, outras sciencias e linguas. Mensalidade 17$000.

VENDE-SE a legitima Graúna, para fazer sumir a caspa e nascer cabellos, na casa Ramos Sobrinho & C., rua do Hospicio n. 11.

[illegible]

VENDEM-SE machinas de costura em prestações de 10$ por mez!!! Trocam-se velhas por novas!!! Mobilias! Cartas a Leonardo. Rua Visconde de Itaúna 18, papelaria, que irá tratar.

VENDE-SE um excellente cavallo marchador, arriado, por 250$; na Estrada da Freguezia n. 79, Jacarépaguá.

VENDE-SE uma liteira valente, para 10 ... 1968

VENDE-SE uma banca para officina de ourives, para desoccupar logar; na rua do Rosario n. 133, sala dos fundos.

VENDE-SE um cachorro de raça grande, para chacara; na rua D. Mariana, 20, Botafogo. 1978

VENDE-SE, á rua Ceará n. 281, Piedade, uma bonita cama para casal, por modico preço. 2133

VENDEM-SE duas carroças, proprias para entregar cerveja, e um caminhão muito leve, e dois animaes; na rua Dr. Manoel Victorino n. 99, Engenho de Dentro.

VENDEM-SE mesas para botequim, a 15$, 12$ e 9$, copos, balcões, armações; na rua de S. Pedro n. 241.

VENDEM-SE por 5:000$ um estabulo e uma casa com grande terreno, em Villa Isabel; trata-se á rua Acre n. 132, Camisaria Luso-Brasileira.

VENDE-SE uma boa machina typographica A; rua Rodrigo Silva n. 6.

VENDEM-SE uma cama, um lavatorio e uma mesinha de cabeceira, tudo moderno, por 120$; rua Figueira de Mello 116, Pechincha. 2077

VENDE-SE um fogão economico com 4 buracos, caldeira, forno e estufa, tamanho regular, serve para casa de familia, para desoccupar logar; rua Sant'Anna n. 4, Meyer. Bondes da Piedade.

VENDEM-SE barato, para liquidar, com urgencia, tres frangos de briga, legitimos, ainda não cotejados. Trata-se na rua da Quitanda n. 126, com Silva.

VENDE-SE uma armação de peroba, completamente nova, propria para armarinho, ourives ou pharmacia; na rua da Constituição n. 20. 1911

VENDEM-SE joias a preços baratissimos; na rua Gonçalves Dias 37, "Joalheria Valentim". Telephone n. 994.

VENDEM-SE letras de ouro por cobre, nickel ou prata, no Theatro Recreio, com o Cunha.

VENDE-SE um botequim e restaurant, com commodos mobilados. Não paga aluguel e ainda lucra; na rua do Lavradio n. 44.

VENDE-SE uma bem montada officina de serralheiro, com boas machinas, movidas a electricidade, ... bancada e boa freguezia, em um dos melhores pontos desta capital. Pretendendo o seu dono de retirar-se, vende por menos de ... do valor; tem licença paga para todo o anno; trata-se á rua General Polydoro 234, Botafogo. 1741

VENDE-SE qualquer quantidade de acções da Companhia F. de Tecidos Corcovado e por qualquer preço; na rua Sete de Setembro n. 33. 2141

VENDE-SE, na avenida Rio Branco numero 25 A ou em todas as pharmacias, drogarias e casas de ferragens, o legitimo PO' DE PYRETHRO, MARCA ROMERO.

VENDE-SE um fortissimo piano allemão, Frieder Schilling Stuttgart, cordas cruzadas, por preço baratissimo; Estrada Real n. 148, Realengo. 2144

VENDEM-SE alguns moveis, proprios para alfaiate, para desoccupar logar; na rua do Rosario n. 175.

YOUNG man wishes to change with an Englishman lessons of English and Portuguese languages. Please write R. Maria, R. do Rocha n. 58. E. do Rocha.

MACHINAS

para trabalhar em madeira

Grande Sortimento

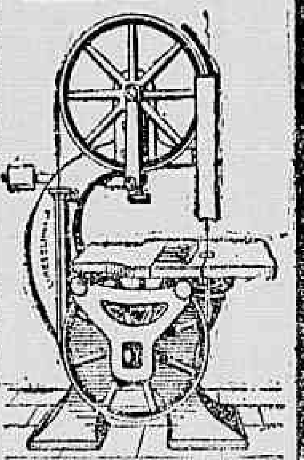

Na casa especialista

Gasmatoren-Fabrik-Deutz

Rio de Janeiro

104, Rua 1º de Março

Caixa postal 1304

Traducções, ...

DINHEIRO — ...

COMPRA-SE ...

[illegible]

Precisa-se vender machinas de costura em prestações de 10$ por mez!!! trocam-se velhas por novas!!! cartas a Leonardo na rua Visconde de Itauna 18, papelaria, que irá tratar a domicilio.

Advogado — ...

Curso de córte de moldes

Mme. Tupynambá acceita inscripção de alumnas, ao preço de 120$ para o curso completo, Rua da Assembléa, 95, 2º andar, em frente ao Cinema Avenida.

GOTTAS ...

GRAVIDEZ — ...

Precisa-se comprar ...

CASAMENTOS — ...

Dr. M. Moniz Freire

VIAS URINARIAS — Cura rapida das molestias venereas. Cirurgia, Syphilis. Appl. o 606 e 914. Consultas de 3 ás 5 á rua da Carioca n. 33. Residencia: Palmeiras, 99. — Botafogo.

Espirita com grande conhecimento da Flora Brasileira, trata de toda e qualquer molestia natural e sobrenatural ou maleficios, ... Eugenia n. ..., E. de Dentro.

Doenças da pelle e venereas—Physiotherapia

Dr. J. J. Vieira Pipão, fundador e director do Instituto Dermotherapico do Porto (Portugal). Tratamento das doenças da pelle e syphiliticas. Applicação dos agentes physico-naturaes (electricidade, raios X, radium, calor, etc.) no tratamento das molestias chronicas e nervosas. Cons.: rua da Alfandega n. 95. Das 2 ás 4 horas.

COLORINA, Tintura ideal garantida para restituir ao cabello a sua côr original preta ou castanha. — Preço, 10$000; pelo correio, mais 2$000. Deposito geral, rua 7 de Setembro n. 127. — R. Kuntz.

GALLINHAS Crioulas

Vende-se um grande lote de frangos, frangas e gallinhas pottas e sadias, bem como um lote de 50 patinhos; ... Estrada ... de Todos os Santos.

Dr. Pedro Magalhães —

Clinica medica: coração e pulmões, estomago e intestinos. Appl. 606 e 914. Av. Mem de Sá, 115, das 10 ás 11 1/2 e das 7 ás 9 da noite.

Licção de corte ... Sete de Setembro n. 170, 2º andar.

Molestias das senhoras — Dr. Octavio de Andrade, com pratica dos hospitaes da Europa, evita a gravidez por processo scientifico, sem prejudicar o organismo. Hemorrhagias, suspensão, etc. Residencia e cons.: rua S. José 80, das 9 ás 11 e 1 ás 4. Teleph. 1391, Central. Consultas gratis.

Aluga-se digo vendem-se machinas de costura em prestações de 10$ por mez!!! trocam-se velhas por novas cartas a Leonardo, rua Visconde de Itauna 18, papelaria, que irá tratar.

4$000 Superiores sapatos pretos e amarellos, para senhoras, salto baixo, de amarrar. Avenida Passos, 120 (Casa Guiomar. (A que tem um macaco á porta).

3$500 4$, 4$500 e 5$ — Elegantissimos sapatos de lona, brancos, cinza, beije e marron, abotinados e com botões, para senhora. Avenida Passos n. 120. — Casa Guiomar. (A que tem um macaco á porta).

5$000 Lindos sapatos de pellica italiana, pretos e amarellos, salto alto, de abotoar ao lado; 120, avenida Passos, 120. Casa Guiomar. (A que tem um macaco á porta).

8$000 Finissimos e chics sapatos de verniz, para senhora, entrada baixa e com fitas, artigo vendido a 15$ em qualquer parte. 10, avenida Passos (Casa Guiomar).

Clinica de molestias das senhoras e syphilis — Dr. Valentim Bittencourt, cura tumores dos seios e do ventre, as molestias das vias urinarias, genitaes, as metrites, os corrimentos uterinos e vaginaes e regulariza a menstruação ... Applica o 606 e 914, ... Rodrigo Silva, 26, esquina da rua da Assembléa. Das 12 ás 5 horas da tarde, telephone ... Residencia, Marquez de Pombal n. 67.

Advogado ... Avenida Rio Branco n. 117, ...

Vendem-se machinas de costura baratissimas, uzadas, para desoccupar lugar!!! vendem-se novas a 10$ por mez!!! trocam-se velhas por novas!!! cartas a Leonardo, rua Visconde de Itauna 18 que irá tratar.

JÁ COMEÇA,

eczemas, darthros, empingens, frieiras, etc. curam-se radicalmente com o CRUZIL. Deposito no Rio: Pharmacia Acre — Rua Acre n. 34 — Telephone 3.263.

REALENGO — Traspassa-se uma casa de seccos e molhados, ... para informações com o sr. ... á rua da Alfandega n. 233.

DENTISTA

AMERICANO DR. C. FIGUEIREDO especialista em ... completamente sem dôr e outros trabalhos garantidos; systema aperfeiçoado, preços modicos, em prestações, das 7 da manhã ás 9 da noite, rua do Hospicio n. 222, canto da avenida.

A 2.000 REIS

V. Ex. deseja comprar um

MANEQUIM ?

se deseja, deve comprar-o na rua Luiz de Camões 16, são os mais elegantes e duraveis e vendem-se a prestações de ... 2$000.

CURA RADICAL

da GONORRHÉA CHRONICA ou RECENTE, em poucos dias, sem dôr, garante-se o tratamento. Como tambem impotencia. Applicação do 606 e 914. Pagamento após a cura. Consultas diarias, das 8 ás 12 e das 2 ás 5. Rua Sete de Setembro, ...

Consultas gratis.

PARTEIRA — Mme. ...

PEROLINA ...

Juizo dos Feitos do Estado do Rio —

O dr. Gastão de Almeida Graça acceita inventarios. Esc.: Rua da Assembléa n. 21 — Rio.

PROFESSORA DE CANTO

Mme. BLANCHAUD SEGUIN, élève de Messieurs Ismardin, et de Pellets professeurs au Conservatoire National de Paris.

Methode rapide—Prix modérés

25, Rua Carvalho de Sá, 25

DR. CASTRIOTO PINHEIRO

Clinica exclusiva de garganta, nariz e ouvidos, ex-assistente da clinica do prof. Urbantschitsch, de Vienna; rua 7 de Setembro n. 85. Cons. 2 ás 4.

Pensão Pequena familia de tratamento, fornece á mesa, 80$ e a domicilio 70$, comida de primeira ordem; travessa de S. Francisco n. 6, 2 andar. Telephone 1803, Central.

SANATOSSE. Allivio immediato e cura rapida da bronchite, ou qualquer tosse; na Garrafa Grande; rua Uruguayana n. 66.

PARTEIRA A verdadeira mme. Palmyra, trata de molestias de senhoras, evita a gravidez, por um processo sem egual e garantido. Consultas das 12 ás 10 horas; á rua do Cattete n. 201, (largo do Machado), e em sua residencia á rua Camerino n. 105, telephone, 4.103, norte.

PARTEIRA — Mme. Taveira Morgado, com larga pratica dos hospitaes da Europa, cura radicalmente todas as molestias das senhoras que não possam conceber. Evita a gravidez, rapido e garantido, não prejudicando o organismo. Trata de hemorrhagias e suspensões. Previne que se mudou da rua Larga para a rua Acre n. 106, sobrado, proximo á rua Larga. Telephone n. 883 — Norte. 2745

CURSO NOCTURNO Externato Cunha. Mensalidade: 20$. Utilidade comprovada. Rua do Hospicio n. 42, 2º andar.

MENINA — Familia de tratamento recebe uma pobre e desamparada, orphã de pae e mãe, de 4 a 8 annos, para tratar e educar como filha. Cartas no escriptorio deste jornal a B. W. L. D.

Collegio Sylvio Leite —

Rua Maria e Barros n. 28, internato, semi-internato e externato, cursos primario, secundario, commercial e de preparatorios ás escolas superiores.

André Damgaard, Massagista, diplomado na Suecia, ... na rua da Assembléa n. 52, pharmacia.

Dr. Campos da Paz M.V. Molestias da ... Consultorio: rua da Lapa ... Residencia: rua Toneleros n. 190, Copacabana.

Externato Cunha Fundado em 1902. Diurno e nocturno. Obteve, como sempre tem succedido, notavel triumpho, quanto ás approvações dos seus alumnos, nos exames de admissão ás Faculdades, ultimamente realizados. Preços modicos. Rua do Hospicio n. 42, 1º andar.

Impotencia Ejaculações prematuras, fraqueza sexual, emmagrecimento rapido, depauperamento de forças, cura-se rapida e radicalmente pelo poderoso tonico muscular VINHO DE CACAO IODO PHOSPHATADO, de A. A. Castellões. Vende-se á rua dos Andradas n. 45. Drogaria Pacheco.

DR. ALVINO AGUIAR—

Especialista em molestias de: Estomago, rins e pulmões. Tratamento das anemias e depauperamento nervoso. Molestias de senhoras, clinica medica. Residencia, travessa do Torres, 17. Consultorio: rua Rodrigo Silva 5, das 2 ás 4 (entre Assembléa e S. José). Teleph. 4.205.

Molestias dos olhos, nariz e ouvidos — O DR. NEVES DA ROCHA, ***membro da Academia de Medicina do Rio de Janeiro, medico de diversos hospitaes desta cidade, com longa pratica no paiz e nos hospitaes de Berlim, Vienna, Paris e Londres, dá consultas á AVENIDA RIO BRANCO 90, das 12 ás 4 da tarde. Residencia: Avenida Beira Mar 107.***

Mme. Debuá — Recentemente chegada da Europa, onde consultou os melhores professores do occultismo, previne aos seus clientes que traz um processo até hoje desconhecido, de devendar o futuro. Previne tambem que na ultima viagem arranjou e põe á disposição dos mesmos, verdadeiros talisms ... Consultas das 11 horas da manhã ás 5 da tarde nos dias uteis, na rua Barão do Rio Branco n. 23.

Dr. Ubaldo Veiga Esp. em Molestias venereas. Syphilis e gonorrhéas, cura rapida por processos especiaes, sem dôr. Appl. 606 e 914. Trat. da impotencia. Cons. R. Assembléa, 74 — 3 ás 5. Teleph. 495 central.

Mme. Maria Josepha parteira diplomada, evita a gravidez, e faz apparecer o incommodo, faz trabalho garantido e ao alcance de todos; na rua Visconde de Rio Branco n. 44, telephone n. 845, Central.

Quereis deixar de fumar? Bochechae com o SOLUTO HYGIENICO. E' inoffensivo e o resultado absolutamente garantido. E' um poderoso desinfectante da boca. V. Silva & C. Assembléa 31. Vidro 3$. pelo Correio 4$000.

GRATIS Peça o supplemento illustrado do MENSAGEIRO DA FORTUNA, que será enviado gratis pelo Correio ou dado em mão propria. E' um livro indispensavel a quem quizer saber o que é o Hypnotismo e o Magnetismo, pois ensina os meios para ganhar no jogo e ser rico, ... e feliz em amores e em negocios. Peça-o hoje mesmo ao sr. ARISTOTELES ITALIA — Rua Marechal Floriano Peixoto, 52, sobrado. CAIXA POSTAL 604 — CAPITAL FEDERAL.

SITIO

Precisa-se comprar ou arrendar um sitio ou uma chacara com bastante terreno para criação de gallinhas, com casa modesta, porém assoalhada, e boas commodidades, desde Cascadura até Mangueira, no maximo a 10 minutos ...

Cortar por medida em seis lições

...

Dr. Affonso Nery

...

CASA

Aluga-se uma, limpa, com 2 salas, dormitorios, varanda, banheiro, W. C. ... á travessa de S. José n. ... N. Senhora de Copacabana n. 650.

LOTERIAS DA CAPITAL FEDERAL

Companhia de Loterias Nacionaes do Brasil

Extracções publicas, sob a fiscalização do governo federal ás 2 1|2 e aos sabbados ás 3 horas, á RUA VISCONDE DE ITABORAHY N. 45

Amanhã — Amanhã

286 — 11

20:000$000

Por 3$200 em quartos

Sabbado, 30 do corrente

A's 3 horas da tarde — 325 — 3

50:000$000

Por 6$400 em oitavos

Grande e extraordinaria loteria para S. João

EM TRES SORTEIOS

1º, em 20 de junho, ás 3 horas
Premio maior: 100:000$000

2º, em 22 de junho, ás 11 horas
Premio maior: 100:000$000

3º, em 22 de junho, á 1 hora
Premio maior: 200:000$000

Total dos tres premios maiores: 400:000$000

Preço dos bilhetes inteiros 16$000 em vigesimos de 800 réis

N. B. — Os premios superiores a 200$ estão sujeitos ao desconto de 5 %. Os pedidos de bilhetes do interior devem ser acompanhados de mais 500 réis para o porte do correio e dirigidos aos agentes geraes Nazareth & C., rua do Ouvidor n. 94. Caixa n. 817. Teleg. LUSVEL.

PILULAS DE CAFERANA

Abreu Sobrinho

CURAM
Sezões-Maleitas
Febres palustres
Intermittentes
Nevralgias

Muito cuidado com as imitações e falsificações

Unicos depositarios, Bragança Cid & C. - Rua do Hospicio 9

MOVEIS E MAIS MOVEIS

SO' COMPRA CARO QUEM QUER!

Em virtude do formidavel successo que tem obtido OS MOBILIARIOS RECLAME, com que já 198 familias mobiliaram suas residencias durante o mez de abril, com moveis de fino gosto e por preços inconsparaveis, resolvi, com brevidade, a tomar encommendas por mais alguns dias, sendo a entrega feita com o intervallo de oito dias, para não haver direito a reclamações e boa orientação da minha fabrica.

AS VENDAS SÃO SO' A DINHEIRO, MAS PREÇOS SEM COMPETENCIA

Mobiliario reclame por mais alguns dias

Mobilia de peroba ou canella para quarto de casal	9	peças	600$000 !!
Mobilia de peroba ou canella para sala de jantar	16	"	480$000 !!
Mobilia estofada para sala de visitas (4 modelos a escolher)	13	"	280$000 !!
	38	"	1:360$000 !!

Os espelhos são bisauté e os vidros gravados.
Só no deposito da fabrica de F. COSTA
CAPAS PARA MOBILIAS, NOVE PEÇAS, 70$000.

Rua dos Andradas, 27

TELEPHONE, 1.350, NORTE

BANCO MERCANTIL DO RIO DE JANEIRO

67, Rua Primeiro de Março, 67

Presidente—José Ribeiro de Oliveira e Souza. Director—Agenor Barbosa
BANCO DE DEPOSITOS E DESCONTOS
FAZ TODAS AS OPERAÇÕES BANCARIAS

Conta corrente de movimento

Letras a premio

3 mezes	3 %
4 mezes	4 %
5 mezes	5 %
6 mezes	6 %
12 mezes	7 %
24 mezes	7 1/2 %

As notas promissoras a prazo de um e dois annos são emittidas com coupons pagaveis trimestralmente, correspondentes aos juros.

Pilulas divinaes de Papaina e Quassina

do pharmaceutico Rocha Braga, approvadas pela Directoria G. de Saude Publica
CURAM: — Dyspepsia, dôres de cabeça, molestias do figado, gastrites, prisão de ventre, debilidades, molestias dos rins, molestias da bexiga, insomnias.
A' venda em todas as pharmacias e drogarias. Depositarios geraes: Bragança Cid & Comp. — Rua do Hospicio n. 9 e Rosario n. 62.

RHEUMATISMO

Assombrosa descoberta da cura radical do rheumatismo e da Syphilis - IPEUVOL.

O rheumatico sente allivio na 2ª colher e fica curado com um só frasco. E' o melhor Purificador do Sangue.

Vende-se em todas as drogarias e pharmacias

DEPOSITARIOS:
Drogaria Lemaignère
ASSEMBLE'A 34
Drogaria Pacheco, R. Andradas

Cartomante estrangeira, trabalha com perfeição na sciencia do occultismo, com 36, 54 e 78 cartas; diz o presente e prediz o futuro; desvenda qualquer mysterio da vida; concerta qualquer difficuldade em negocios e doenças; faz reinar a paz no lar das familias; une os desunidos. Possue as verdadeiras pedras Sival, vindas directamente de Jerusalem. Poderoso talisman conhecido até hoje. Praça da Republica n. 84, esquina da rua Senhor dos Passos.

POBRE CÉGA

Anna do Amaral, céga, viuva e além disso doente e sem ninguem para sua companhia, recolhida a um quarto, a pobre velhinha pede uma esmola. Esta redacção se encarrega de recebel-a.

Velas antisepticas

São o preventivo ideal, em commodidade e segurança, para as **senhoras** se livrarem de doenças contagiosas.
Formula muito usada na Europa contra as infecções e **gravidez** nos casos indicados.
Caixa com 25 velas, 5.000 rs.
Pelo correio, 5$600.
Depositarios: V. Silva & C., rua da Assembléa 31 e Rodolpho Hess & C., rua Sete de Setembro 61—Rio de Janeiro.

ADOPTADA NO EXERCITO — ADOPTADA NA ARMADA

SOFFREIS DA PELLE? USAE

LU GO LI NA

20 annos de successo

do dr. Eduardo França. UNICO remedio brasileiro premiado com **duas medalhas de Ouro** na exposição Universal de Milão 1906. Premiado tambem com **Medalha de Ouro** na Exposição Nacional de 1908—UNICO remedio brasileiro adoptado e consagrado na Europa e nas Republicas Argentina, Uruguay e Chile pelos medicos e pelos enfermos.

COM UM SO' VIDRO

se obtem os mais efficazes e rapidos resultados na cura das molestias da pelle, como: as nichles, feridas, frieiras, suor dos pés e dos sovacos, assaduras do calor, do rosto, comichão, darthros, sarna, caspa, queda dos cabellos, queimaduras, tylitas e molestias da bocca, brotoejas, manchas, sardas, espinhas, pannos, etc. E' de resultado efficaz para toilette intima das senhoras evitando qualquer contagio. Sua injecção cura qualquer corrimento em poucos dias.

A **Lugolina** não contem potassa e caustica nem toda causticação nem gorduras, que são irritantes da pelle e entram na composição dos saboes medicinaes e pomadas, formulas essas velhas e anachronicas abandonadas pelos medicos modernos.

Depositarios no Brasil
Araujo Freitas & C.
Rua dos Ourives, 114

NA EUROPA
Carlo Erba — Milão
Ribeiro da Costa — Lisboa
EM BUENOS AIRES
FRANCISCO LOPES
Lavalle 1674

Vende-se em todas as drogarias, pharmacias e perfumarias

MACHINAS PARA OFFICINAS MECHANICAS

Preços sem competencia NA Gasmotoren Fabrik Deutz

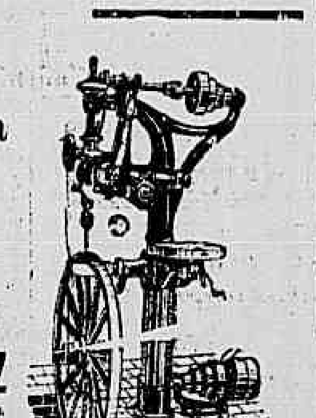

Succursal Brasileira

1º DE MARÇO 104-106
RIO DE JANEIRO

Caixa Postal n. 1.304

Instituto physiotherapico

do dr. Gustavo Armbrust, docente da Faculdade de Medicina. Rua Senador Dantas, 48. Duchas, massagem, thermotherapia, diethica etc. Tratamento das doenças agudas e chronicas, pela physiotherapia. Consultas de 2 ás 3. Uruguayana, 21.

Traspassa-se

o contrato de uma garage, situada no centro da cidade, com muitos autos em estadia, e vendem-se tres excellentes automoveis, de marcas acreditadas e quasi novos, por preço baratissimo. O motivo é ter o proprietario de retirar-se para a Europa; para mais informações, á rua Sete de Setembro numero 201.

Dá-se dinheiro

Compram-se vales dos cigarros Sport, Elite e Yolanda. Rua Barão de São Felix, 171, loja.

MOVEIS

Vende-se um chic dormitorio de Imbuya do Paraná, completo. Póde ser visto a qualquer hora, na praça da Republica n. 114, sobrado.

Jardim Zoologico

(Aberto diariamente)

Variada collecção de animaes

Brindes diarios aos visitantes

AVISO — No concurso de hontem foi premiada a entrada com o final de . . . **83**

O quadro será aberto hoje ás 5 horas da tarde.

LOMBRIGAS

São expellidas com o LICOR DAS CREANÇAS (Tayuyá composto), do dr. Muniz Gondim, approvado pela Directoria Geral de Saude Publica e Assistencia Publica do Estado do Rio. E' o melhor remedio contra as lombrigas e todos os vermes. Suas doses ... E' de gosto agradavel, não exige dieta nem purgantes. Não se encontra, nas lojas ou intestinos. E' tão bom que é muito receitado pelos medicos. Drogaria da Rua do Rosario... Em todas as drogarias, pharmacias e depositos: rua Uruguayana 140 e avenida Passos 106.

MARCA REGISTRADA

Injecção matico composta

Cura gonorrhéa chronica e corrimentos, sem dôr, e rapida em 48 horas! Em todas as pharmacias e no deposito: rua Uruguayana 140 e avenida Passos 106.

Gozam FAMA MUNDIAL OS

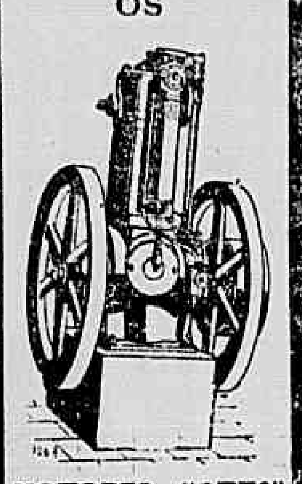

MOTORES "OTTO" a kerozene

Para mover:
Machinas de gelo.
» de trabalhar em madeira.
» de officinas mecanicas.
Dynamos, engenhos de assucar, canna, moinhos, britadores, bombas, etc:
EM STOCK DE 1 A 45 H. P.

Gasmotoren Fabrik Deutz
RIO DE JANEIRO
Rua 1º de Março n. 104
CAIXA POSTAL N. 1.304

Prata e nickel

Compra-se prata em cylindros fechados a tres por cento de desconto e nickel a 5 por cento de desconto, qualquer quantia de dez contos para cima até mil contos; na rua da Candelaria n. 20, com o corretor Alvaro de Moniz.

CLINICA GERAL DO DR. ROMÉRO

Assembléa 81—Teleph. 5.321 C.—das 11 horas em deante

Secção especialmente montada para o tratamento de

SYPHILIS E VIAS URINARIAS

Injecção de 914 em 5 c. c. de agua, fórma que evita toda a reacção e perigo. Conselhos e meios para evitar as molestias secretas. Applicações electricas, com instrumental completo para examinar a urethra e bexiga nas fórmas das syphilis terciaria e nervosa onde não produz quasi effeito o 914. Applicações dos sôros respectivos.

LOTERIA DO ESTADO DO

RIO GRANDE DO SUL

Unica que distribue 75 o|o em premios — Extracções por espheras e globos de crystal

HOJE, 25 do corrente
40:000$000 - por 10$000 rs.
Apenas jogam 15.000 bilhetes
Em 30 do corrente
20:000$000 - por 5$000 rs.
Jogam 18.000 bilhetes

HABILITAE-VOS

O PRESERVATIVO DA ERYSIPELA

Do Dr. Siqueira Cavalcanti

E' de um effeito prodigioso, na cura da erysipela, fazendo abortar os ataques em poucas horas e desapparecer em pouco tempo toda a inchação, causada pelos repetidos accessos. Basta um vidro para curar radicalmente a erysipela mais antiga, e em muitos casos tem sido bastante UMA SO' DOSE para o completo restabelecimento do doente. Este poderoso medicamento é tambem de acção prompta na LYMPHATITE, EDEMAS E EM QUALQUER MOLESTIA DA PELLE, nas molestias eruptivas, assim como SARAMPO, ESCARLATINA e VARIOLA, curando em poucos dias SEM DEIXAR MANCHAS.

DEPOSITO NA DROGARIA PACHECO

43 a 47 - RUA DOS ANDRADAS — 43 a 47

Pharmacia Santos Silva

RUA DR. ARISTIDES LOBO, 229 — TELEPHONE 1400, VILLA
Fabrica de Especialidades Pharmaceuticas, premiadas com medalha de ouro

CONSULTAS GRATIS

DR. BAPTISTA PEREIRA—Molestias nervosas e das senhoras. Das 9 ás 10 horas da manhã.
DR. HENRIQUE AUTRAN—Molestias internas e das creanças. Das 10 ½ ás 11 ½ horas.
DR. UBALDO VEIGA—Molestias das creanças, vias urinarias e syphilis. Das 12 á 1 hora.
DR. C. PORTELLA SOARES—Clinica medica e operações. De 1 ás 2 horas.
DR. ANTENOR PORTELLA SOARES—Molestias das senhoras e partos. De 2 ás 3 horas.
DR. RODRIGUES DA SILVEIRA Clinica medica. Das 4 ½ ás 5 ½
DR. GUALTER DE ALMEIDA—Molestias das creanças, internas e operações. Das 7 ás 8 da noite.

NÃO CONFUNDIR...

OS ARMAZENS GASPAR são quem vende mais barato, camisas, punhos, collarinhos, meias, toalhas, lençoes, perfumarias estrangeiras, chapéos e artigos para Carnaval.

Todos á PRAÇA TIRADENTES, 18
Canto da Rua Sete de Setembro - Rio

THEATRO RECREIO

Empresa Theatral—Direcção José Loureiro

Companhia Adelina Abranches e A. Azevedo

HOJE ✻ HOJE

O ESPECTACULO QUERIDO DO PUBLICO (
A popular peça o maior successo de Adelina Abranches

O GAIATO DE LISBOA

e o mimo de poesia, musica e graça de Aura Abranches e A. Azevedo

CANÇÕES PORTUGUEZAS

Sexta-feira, 29 — AMOR DE PERDIÇÃO

Esta Companhia no dia 5 DE JUNHO inaugura o THEATRO APOLLO com a peça de successo universal A PRESIDENTE (estréa do popular actor GRIJO').

EMPRESA PASCHOAL SEGRETO

HOJE —— Segunda-feira, 25 de maio —— HOJE

No Cinema Theatro S. José

Espectaculos por sessões.—Preços de cinema. Companhia nacional de operetas, comedias, vaudevilles, burletas, magicas e revistas — Direcção scenica do actor Domingos Braga — Maestro director da orchestra José Nunes.

A mais completa victoria do theatro popular

A's 19, ás 20 ¾ e ás 22 ¼ horas

O CÉO COM ESCRIPTOS

Grandioso successo de Alfredo Silva, Pepa Delgado, Asdrubal, Esther Bergerath, Laura Godinho, etc.
O almoço em branco!
A scena da platéa!
A modinha brasileira!

Amanhã, uma unica noite, a pedido geral—BIBI BILONTRA. A seguir—CHUA', revista em 3 actos.

Theatro S. Pedro

Companhia de operetas e revistas—Direcção José Loureiro
Espectaculos por sessões—Preços de cinema

Hoje A's 7 3|4 e 9 3|4 Hoje
SUCCESSO INDISCUTIVEL
Luxo, riqueza e moralidade!

A revista do escriptor da moda, do homem de espirito J. BRITO. Musica de L. MOREIRA

O GABIRU'

Bailados pela notavel bailarina Beatriz Cervantes; Abigail Maia, Izabel Ferreira, João de Deus, Ghira e toda a companhia applaudidissimos.
A seguir—Adeus, ó coisa.

CIRCO SPINELLI

Companhia equestre, gymnastica e acrobatica
Boulevard S. Christovão — Direcção de

Affonso Spinelli!

HOJE — Grande funcção extraordinaria. Successo garantido. Especial programma
A maior novidade da época!!
CIRCO BURLESCO
Extraordinario grupo de animaes ferozes e domesticos — Cães, leopardos, jacarés, leões, tigres e gatos, sob a direcção do arrojado domador Mr. Charles Baron. — Grande successo na America e na Europa! Vêr para crer! Novidade no genero!
Maravilhoso programma no qual tomarão parte os melhores artistas da Companhia.

Clows e tonys de primeira ordem

Excentricos notaveis em pilherias inesgotaveis, sem a menor malicia.
Os espectaculos da Companhia principiam ás 8 e 40 e terminam antes da meia noite.

Esta semana estréa de grande attracção e novos numeros.

ECLAIR PALACE

Empresa Cinematographica ARNALDO — 181 Avenida Rio Branco 181
Os maiores salões desta capital. Orchestra de damas sob a regencia de Mme HAUGOT, no salão de espera

HOJE Magistral programma novo! HOJE

Continuação da Exhibição da série de films de grande successo

Reapparição de FRANCESCA BERTINI, a genial actriz que tanto successo fez na peça AMAZONA MASCARADA!

1º Eclair Jornal n. 17 — O Semanario Moderno — Orgam de reportagem animada. Visita do Rei da Inglaterra a França — As Corridas, regatas e outras festas em sua honra.

2º Redempção de Raffles — Drama policial em 3 actos - E' a provecta Pasquali que nos apresenta este delicioso e bem trabalhado film—Raffles sendo um habilladrão, não foi menos astucioso como detective, e disso elle nos dá provas na descoberta do codigo N. L. B. — As scenas são rapidas e attrahentes: o enrêdo é primoroso!

3º A CANÇÃO DE WERNER — Delicioso drama de Amor em 3 actos — A bem notavel fabrica Celio de Roma editou A Canção de Werner onde a genial artista Francesca Bertini tem o principal papel. — Be tial vem pela 2ª vez á tela do ECLAIR, o seu successo de artista ficou bem patente na Amazona Mascarada. — Canção de Werner é um drama sentimental de amor. A belleza dos scenarios, a riqueza dos vestuarios, o interesse que desperta o drama em todo o seu conjuncto grandioso e, principalmente a interpretação garantem o triumpho de Bertini.

28 de Maio — 1º espectaculo do romance cinematographico, por MARIA CARMI — Herança de Odio em 6 actos — Edição dos films d'art da Cines — Brevemente ???

CINEMA IDEAL

Quinta-feira

ROCAMBOLE ...? ...? ROCAMBOLE

5 Partes

CINEMA PARIS

50, Praça Tiradentes, 50 — Empresa Couto Pereira & C.

Projecções privilegiadas em vidro despolido, por carta-patente n. 7.167

Hoje Novo e monumental programma Hoje
O mais legitimo dos triumphos

OS LOBOS — Sensacional drama em 4 actos, com 2.200 metros. Concepção soberba da fabrica Aquila-film. OS LOBOS, os terriveis contrabandistas que vivem nas cavernas, á beira-mar, encontram-se afinal com a justiça. Scenas empolgantes!

A Redempção de Raffles — Soberbo drama policial em 3 actos. Novidade de Pasquali, em 1.250 metros. RAFFLES, o elegante ladrão, transforma-se em SHERLOCK e faz taes proezas que nos deixa assombrados! Successo sem egual!

Apezar da grandeza deste programma, na matinée será exhibida

A Canção de Verner — Mimoso drama em 3 actos, da acreditada fabrica Celio.

Sempre novidades no CINEMA PARIS

Herança de Odio ???

CINEMA PARIS

50 Praça Tiradentes, 50

SUCCESSO! SUCCESSO!

Assombrosa novidade!

HERANÇA DE ODIO

Monumental drama em 6 actos, tendo como protagonista a formosa actriz

MARIA CARMI

Quinta-feira, 28

THEATRO RIO BRANCO

AVENIDA GOMES FREIRE — Empresa A. QUINTELLA—Companhia Nacional, dirigida por Adolpho Faria
Orchestra sob a regencia do maestro PAULINO SACRAMENTO

HOJE 25 de Maio de 1914 HOJE

3 — SESSÕES — 3

A's 19 1|2, 21 e 22 1|2 horas (7 1|2, 8 e 10 1|2 da noite)

OUTRA SURPREHENDENTE NOVIDADE!

1ª, 2ª e 3ª representações da chistosa burleta em 3 actos, original de Alves Barbosa, musica de Paulino Sacramento e Domingos Roque

O DONO DA CASA

DISTRIBUIÇÃO — Pinguela (matuto) — Pinto Filho; Capivara (conquistador edoso) — Ivaro Diniz; Pantoria (homem de confiança de Pindoba) — João Ayres; Periquito (cobrador de contas) — Henrique Machado; coronel Pindoba (o dono da casa — Lopes) Netto; Dr. Carrasquinho (medico naturalista) — Roberto Ferry; caboclo Leonildo Prata; Um trovador — Roberto Ferry; Cazuza (Filho de Pinguela) — Marina Navarro; Zizita (mulher de Periquito) — Mercedes Villa; Marocas (mulher de Pinguela) — Izabel Medeiros, Cantores, policiaes e povo.
Acção desenvolve-se em uma arraia de Pernambuco. — Epoca — actualidade.
O 1º e o 2º actos passam-se em casa do coronel Pindoba e o 3º em uma delegacia. — Mise-en-scène de Adolpho Faria. — Scenarios de JAYME SILVA; adereços de JOAQUIM COSTA; guarda-roupa de ALFREDO MIRANDA; electricidade de AUGUSTO GOMES; montagem do poroso machinista ANTONIO NOVELLINO.
Preços das localidades: Camarotes, 8$000; Varandas, 2$000; Distinctas, 2$000; Numeradas, 1$500; 1ª classe, 1$000; Geraes, 500 reis. — Amanhã e todas as noites O DONO DA CASA.

CINEMA THEATRO PHENIX

Rua Barão de S. Gonçalo—Em frente ao Jockey Club

HOJE — — Segunda-feira, 25 de maio de 1914 — — HOJE

Esplendido e attrahente programma! — Successo sempre crescente!

PRIMEIRA PARTE: A SOGRA DO MARIPOSA — Hilariante comedia em 1 acto de 500 metros, da reputada fabrica Eclipse.

SEGUNDA PARTE

A Maldição — Sensacional drama em 4 longos actos, de 1.800 metros, da muito conhecida e apreciada fabrica KINOGRAPH, d'um magnifico enredo, em que um casal da aristocracia vivia em completa discordia pelo genio usurario do esposo, contrario ao de sua esposa sempre caritativa e bondosa, que travando conhecimento com um joven e famoso esculptor encarrega-o de fazer o busto de seu marido, o que presenceando os maus tratos de que ella era victima, sente-se attrahido pela infeliz esposa, a quem começa dedicando um compassivo sentimento, que em breve se transforma em ardente amor. Porém o esposo surprehende os dois em doce colloquio e premedita uma vingança terrivel que põe em pratica logo que se apresenta a occasião.

TERCEIRA PARTE: A menina redemptora — Novidade de COSMOGRAPH—Adaptação cinematographica de Mr. O. Scholand em 3 longos actos de verdadeira emoção, e 1500 metros. Riquissimos e deslumbrantes scenarios naturaes apanhados no interior da Africa onde em suas densas florestas habitam innumeras féras, que concorrem para o valor artistico deste sensacional film, que nos mostra mui claramente uma singular lucta entre uma panthera e um chimpanzé.

Quinta-feira - O SENHOR DO MUNDO — Grandiosa producção dramatica de Carl Werner, dividida em sete partes. Extraordinaria e originalissima creação de Carl Werner, O SENHOR DO MUNDO é um film que tem o succe so garantido, pois magistralmente executado por artistas de fina reputação, e um enredo que se destaca completamente de tudo quanto tem apparecido, arrebata e prende o espectador em todas as suas scenas tão variadas e emocionantes.

TODOS AO PHENIX — O PONTO DE REUNIÃO DA SOCIEDADE ELEGANTE
O MAIS LUXUOSO E CONFORTAVEL — HOJE, AMANHÃ E SEMPRE

CINEMA IRIS

RUA DA CARIOCA, 49 E 51
Empresa: J. CRUZ JUNIOR

Vasto salão de espera — Magnifico salão de exhibições — O mais elegante Cinema desta capital
LUXO, CONFORTO, COMMODIDADE

HOJE - Matinée á 1 hora - Soirée até meia noite - HOJE

UM PROGRAMMA VERDADEIRAMENTE SENSACIONAL!

A popular fabrica Aquilla de Torino, apresenta-nos uma obra admiravel, arrebatadora. Um drama policial cheio de peripecias emocionantes:

OS LOBOS — destacando-se quadros impressionantes como: A Taberna das Moletas — A quadrilha de contrabandistas — A revolução — A perseguição ao capitão Mustodicis — O assassinato do ex-ministro — A prisão do conde Petruski e finalmente A prisão dos Lobos 4 longos actos 1500 metros.

A afam da fabrica Pasquali & C., delicia-nos com um film policial, de enredo finissimo:

A REDEMPÇÃO DE RAFFLES — Raffles, o acescroc habil, o gatuno elegante, torna-se detective e consegue descobrir diversos roubos que tinham sido feitos por ladrões tão habeis como elle. 3 extensos actos—1.600 metros

A excelsa fabrica Celio de Roma apresenta um primor de arte, um drama sentimental de amor e paixão:

A CANÇÃO DE WERNER — Cujo papel de protagonista é desempenhado pela graciosa e querida actriz Francesca Bertini, 3 actos, 1.800 metros.

COMPLEMENTO O ECLAIR JORNAL N. 17 — O mais bem informado dos jornaes cinematographicos, contendo além de outros acontecimentos sensacionaes: A visita do Rei e da Rainha da Inglaterra a Paris.

Attenção—Devido á extensão do programma o film REDEMPÇÃO DE RAFFLES só será exhibido em matinée.—Quinta-feira o mais sublime espectaculo até agora apresentado em cinematographia. A grande tragica Maria Carmi, no possante drama moderno HERANÇA DE ODIO «Espolavoro» da inimitavel fabrica Cines de Roma em 6 longos actos e 4000 metros.—A empresa distribue gratuitamente 1:000$ em 26 brindes, correspondentes aos 26 primeiros premios do 1º sorteio da Loteria da Capital Federal de S. João a extrahir-se em 29 de junho de 1914.

CINEMA IDEAL

60 — RUA DA CARIOCA 60 — Proprietario: M. PINTO — TELEPHONE 1.937 Central

HOJE Maravilhoso programma novo HOJE

O ESPECTRO DE SUA CULPA - Grandioso e commovente drama realista. Edição de arte do Film d'Arte Italiano com 2.000 metros em 3 importantes actos interpretados com raro talento por Mlle. Paola Monti.

Os Soberanos Inglezes em Paris - Grande e importantissimo film de actualidade mostrando-nos em nitidas photographias animadas, as recepções e festas em Paris em honra aos soberanos Inglezes. Entre centenas de quadros destacam-se: A chegada a Calais — Em Paris — Nos Boulevards — No Bois de Boulogne — O enthusiasmo popular — Na Praça da Concordia — A recepção — No Palacio Presidencial — No hotel de Villa — Nas corridas de Auteuil — A grande revista de Vincennes, etc. etc.

Belleza Fatal -- (A SEREIA) — Grande drama moderno, edição artistica do Film Parisiense com 1.200 metros em 2 actos, interpretado por Mlle. Maud Abril.

COMPLETA NA MATINÉE:

Implacavel Justiceiro - Soberbo e impressionante drama nos apresenta do raro exemplo da integridade de caracter Film da Gaumont com 1.200 metros em 2 partes.

Quinta-feira!! - Inco parave triumpho... obterá o IDEAL com o ROCAMBOLE... ?? — Inegualavel successo fará no IDEAL O ROCAMBOLE... ?? O maior successo da actualidade será o ROCAMBOLE... ??. — Ainda dará muito que fallar o ROCAMBOLE... ??.

PALACE THEATRE

Empresa —M... & C.—

HOJE Segunda-feira, 25 de maio de 1914 HOJE

Espectaculo sensacional

EXITO DE TODA A COMPANHIA

EMMA & HENRY — Equilibristas
MAD DOISY — Chanteuse franceza

Colossal triumpho dos notaveis artistas

OS 4 MAXIM'S — Exito da troupe de ... Os notaveis bailarinos Les Harris — Les Yorkshire

RENK, numero original ...

SEMPRE NOVIDADES!

Os espectaculos como os do Palace Theatre—por ser completamente modificado—são os preferidos pela alta sociedade de todos os paizes—pois que nelles reina maior ordem e são constituidos por attracções celebres em «tournée» pelos principaes theatros do mundo.

Preços e horas do costume

Amanhã — RECITA DA MODA — Reapparição do Duo MARIA LINA

ODEON

A MAGNIFICA ORCHESTRA ODEON DE DEZ ARTISTAS E ACCLAMADA

O MAIS AMPLO SALÃO DE ESPERA

Dez senhoras 9 grandes concertos — Todos os dias em matinée e soirée

UMA VISITA REGIA

A fita completa relatando a visita dos soberanos inglezes á Paris. — Os minimos detalhes, a mais completa reportagem, os mais flagrantes documentos. — Em Douvres Chegada a Calais — Na estação do Bois de Boulogne — Na Praça da Concordia — No Hotel de Ville — A Revista de Vincennes — As corridas de Auteuil — Aspectos dos Boulevards — A fusão das bandeiras franco-britannicas.

A CULPA DE GIOVANNA

O Espectro do Passado

Edição da Sociedade pelo Film de Arte Italiano

TRES ACTOS

Protagonistas: Sra. Paola Monti.

Principaes Papeis: Srs. Ettore Berti, Achille Vitti, Guido Brignone — Sras. Lea Campioni, Lola Visconti

A invicta fabrica do Film de Arte Italiano conta mais um triumpho no desempenho desta magistral peça para a qual cooperam os seus melhores elementos desenvolvendo um thema perfeito em meio de excelsas paysagens.

AS PROMESSAS DE MIUDO

pelo chefe dos garotos, o popular artistazinho de Gaumont. Scenario alegre representado pelo menor artista cinematographico do mundo.

Quinta-feira, 28 de Maio — ROCAMBOLE — Ponson du Terrail & Pathé Freres — ROCAMBOLE.

PATHE'

O CINEMA MAIS ELEGANTE — O CINEMA CHIC

PROGRAMMAS ESPECIALMENTE ADAPTADOS E VARIADOS

A MAIOR CUBAGEM ATMOSPHERICA ● O MAXIMO CONFORTO ● NENHUMA ESPERA

O VALLE DA JONTE

(Da Serie das Paysagens Artisticas)

Pelo inimitavel processo de cores naturaes Pathécolor, os mais escolhidos panoramas apresentam o deslumbramento da natureza em pleno viço.

A BELLEZA FATIDICA

Edição do Film Parisiense

Grande drama moderno em duas partes

Interpretes: srs. Brizard e Defresne (do Grand Guignol), sr. Vandenne (do Odeon) mmes. Louise Celack (T e Sarah Bernhardt), Maud Avril (da Cigale), Villion (do Odeon) e a pequena Barthmuf.

Primeira parte: **A Sereia**

Segunda parte: O dedo de Deus

O recem-apresentado film Parisiense estreia impeccavelmente.

Da fabrica **GAUMONT** exhibe-se

O IMPLACAVEL JUSTICEIRO

Intenso drama em duas partes cujo entrecho além de interessar a todos pela verdade com que é conduzido deixa ainda denotar os mais elevados conceitos moraes.

QUINTA-FEIRA

Em defeza da HONRA MATERNA...

AVENIDA

Todos os dias muitos concertos — Matinée e Soirée

A sala de espera finamente decorada — Profusa illuminação Orchestra feminina — Sete artistas — Successo constante

GAUMONT JORNAL N. 16

Reporters em todo o Universo informam ao mais perfeito orgão de reportagem animada, os sensacionaes acontecimentos que na mesma semana se dão na França, Estados Unidos, Australia, Inglaterra, Tunisia etc. Destacam-se os capitulos de manifestações contra o home-rule, secção de Modas etc.

ATÉ ONDE PÓDE IR O ODIO

Drama em dois actos - Edição da American Kinema - Interpretação dos melhores artistas de New-York numa evocação de um capitulo de vida moderna e dolorosamente verdadeiro

O ROUBO DOS DIAMANTES

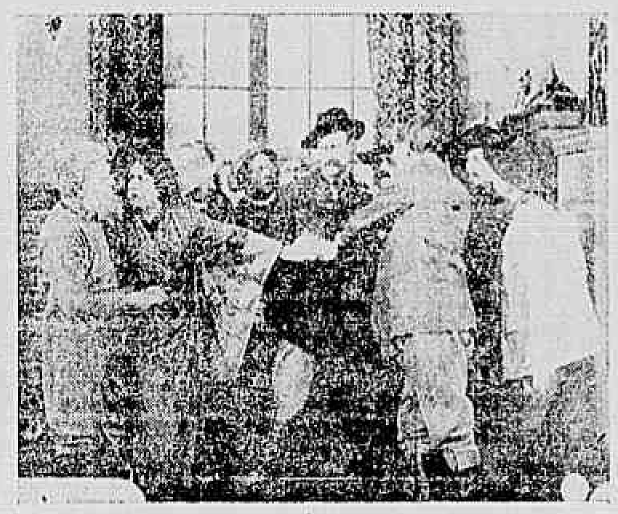

Angustioso problema apresentado sob a forma dramatica pela casa Gaumont. Dois actos em que fervilham os imprevistos e em que se condensam magnificos effeitos só praticados pelos possantes ateliers dos artisticos editores.

QUINTA-FEIRA — **O DESPOTA** (Scenas da vida da Bolsa) AMBROSIO

Brevemente: A ESTRELLA DO GENIO por Napierkoska

CINEMATOGRAPHO PARISIENSE

FILIAES

Rua Frei Caneca 24, Recife; rua dos Andradas 273, Porto Alegre; rua Duque de Caxias 23, São Paulo, onde se alugam e vendem-se films e apparelhos cinematographicos.

Proprietario - J. R. STAFFA - Fundado em 1907 - Avenida Rio Branco, 179

Escriptorios:

Av. Rio Branco 179, 183 — Rio

Alugam-se e vendem- e films e apparelhos cinematographicos

Rue Richer, 19 — PARIS

Escriptorio de representação

HOJE - SEGUNDA-FEIRA, 25 DE MAIO DE 1914 — MONUMENTAL PROGRAMMA NOVO - **HOJE**

MATINÉE CHIC ● ● ● ● **SOIRÉE DA MODA**

Ao Publico — Apezar do enorme successo alcançado com o film exhibido no programma passado — **«Uma aposta fantastica — Da America á Europa em dirigivel»** — successo comprovado pelos milhares de pessoas que o assistiram, somos obrigados a retiral-o do programma, para dar entrada aos novos e sensacionaes films trazidos da sua recente viagem á Europa pelo proprietario deste Cinema, embora muitos fossem os pedidos de pessoas que não conseguiram apreciál-o, dadas as successivas enchentes do nosso salão de exhibições. A estes, cumpre-nos participar que durante estes tres dias que se seguem, será o mesmo film exhibido nos elegantes e acreditados cinemas: **«Haddock Lobo»**, á rua Haddock Lobo, e **«Cinema Royal»**, em Nictheroy, em em frente ao ponto das barcas.

HOJE — Exhibição de dois monumentaes films de grande espectaculo, em um mesmo programma. Successo verdadeiro e grandioso da cinematographia e deste valente e acreditado Cinema, e que sempre soube manter á altura da confiança do publico, exhibindo os melhores e mais artisticos films das fabricas européas e americanas.

PRIMEIRA PARTE

FINN, O DETECTIVE

Drama grandioso e empolgante de assumpto policial, inedito na cinematographia, em 3 actos e 632 quadros

DESCRIPÇÃO

Comprehendendo o gosto do publico em geral, as fabricas de films organizam programmas com assumptos policiaes. De facto, quando o assumpto é bem engendrado e o thema bem escolhido, o drama policial é empolgante pelo facto das scenas que se seguem, que se encadeiam, obrigando o espectador a tornar a sua attenção presa dos quadros que se seguem com rapidez. Aqui está o segredo do successo e do film policial que quer vencer.

Este film grandioso que vamos passar na tela é deste genero. E' empolgante e agrada pela intensidade dramatica de suas scenas. Nella nós vemos a acção admiravel de um cão, que, no film, presta grande auxilio ao heróe detective, cuja vida, mesmo, elle salva. E' um trabalho interessante da intelligente animal que nós vemos seguir á pista do seu dono, percorrendo o mesmo caminho por elle perseguido, subindo escadas de mão, escalando muros, deixando-se escorregar por telhados ingremes, abrindo janellas e destruindo machinas infernaes. E' um trabalho que se recommenda e que o publico applaudirá com certeza.

Isto seria o sufficiente para garantir o successo deste empolgante film, si elle, por si só, não se recommendasse pelo bem urdido de seu drama. Este não é ficção, sendo um episodio da vida real.

De principio, o roubo que occasiona toda esta historia, passa-se da maneira mais commum, não deixando de ser, comtudo, uma maneira engenhosa de roubar. Mas o logar commum que aqui se procura, tem por fim tornar o mais verosimil possivel esta empolgante historia de roubo e perseguição policial.

• • •

RESUMO:

PRIMEIRA PARTE

Cubiçando um grande diamante

Lord Gray, o millionario inglez, acaba de comprar uma linda barrete que elle vira em uma vitrine, della se agradando, para offerecer á esposa. Aquella joia, no entanto, estava sendo cubiçada por um ladrão, mas ladrão chefe de uma quadrilha, que ali estava formando um plano para se apoderar della. E já que tinha ella, agora, um novo dono, era contra esse que agora voltavam os seus planos.

Foi por isso que, naquella noite, sendo a creada grave de lady Gray sahido a passeio, viu-se subitamente atacada em plena rua por dois individuos que a amordaçaram e carregaram para um automovel. Foi nesse mesmo auto que ella foi transportada para a casa do meliante, verdadeiro antro de bandidos. Lá esperava-o a sua amante, que o ajudou a conduzir a infeliz creada ao sotão. Ali, com canos de revolver apontados á sua cabeça, a creada se vê obrigada a escrever uma carta para sua patroa, informando-a que, por se achar doente, uma sua prima ia substituil-a por alguns dias...

Com as necessarias instrucções, a ladra se apresenta e é recebida pela esposa de lord Gray. Já no mesmo dia ella conseguia, espiando os gestos de sua patrôa, ver onde lady guardava as suas joias e muito principalmente aquella que ella e seu amante cubiçavam. Pouco depois, fazendo a limpeza dos aposentos de lady, ella subtrahiu a barrette, prendendo-a á sua saia de baixo. Momentos depois, pelo telephone, ella se communicava com seu amante e informava-o do roubo, pedia instrucções: estas vieram dizendo que ella esperasse pela noite para fugir.

Uma astucia do ladrão

Acontece, porém, que lady Gray recebeu naquella tarde a visita de uma amiga a quem desejou mostrar a sua joia, mas não a encontrou... Immediatamente o lord foi avisado e tratou de chamar pelo telephone o celebre detective Finn. A ladra, porém, que ouvira o chamado, communicou-se de novo com o seu amante, explicando o que succedia, pelo que era necessario que elle se apresentasse e viesse salval-a, applicando o grande plano...

SEGUNDA PARTE

O detective logrado

O grande plano vae ser applicado. Batem á porta do palacete de lord Gray e o lacaio traz o bilhete de Finn, o detective. Este entra, tratando severa porém elegantemente. Lord Gray conta o que acaba de se passar em sua casa e o detective pede para ver a creada, sobre quem, pelas declarações do lord, devem recair as suspeitas; a creada é chamada e, posta em presença do detective, troca uns signaes cabalisticos com elle, explicando onde escondeu a joia. E' então que o policial abaixando-se, arranca da saia da ladra a joia roubada... A supposta creada se lança aos pés de seus suppostos patrões, mas estes são inexoraveis e entregam-n'a ao detective. Este vae levál-a ao proximo commissariado e pede licença para levar a joia para constituir corpo de delicto... Agarrando por um braço a ladra, o policial sae com ella e tomou o auto que elle tinha á sua disposição...

Nesse momento, alguem que entra esbarra com elles e esse alguem manda levar o seu cartão ao lord: — "Finn, detective". Como? Pois não acabava Finn de sair dali, levando a culpada, a autora do roubo? E o verdadeiro Finn, que chegara um pouco atrazado, explica; lord Gray havia sido victima dos dois mais celebres ladrões em cujas pegadas andava a policia de Londres. Elle, Finn, porém, os descobriria, auxiliado por um unico elemento: — um lenço que a ladra deixara cair quando esbarrára com o policial.

De facto, na tarde do dia seguinte, quando Finn ia tomar um auto-omnibus, teve de dar logar a um casal que descia. Um odor activo prendeu-lhe a attenção: era do mesmo extracto de que estava impregnado o lenço da ladra... Ali estavam os ladrões da joia de lord Gray, e a Finn restava seguil-os. Elles, porém, tambem o haviam presentido, pois que muito o conheciam, precavidos como eram. Para despistal-o, a ladra entrou em um auto, emquanto seu amante correu para um omnibus que passava. Collocado na alternativa de seguir a um ou outro, era-lhe mais facil correr nas pegadas do homem e, por isso, Finn atirou-se no mesmo auto-omnibus.

Fazia frio. Pouca gente no carro e essa, assim mesmo, no interior. Na tolda não havia ninguem e foi para ali que correu o ladrão e, em seguimento foi o policial. Já o audaz gatuno estava á sua espera para a luta e aquelles dois homens se atracaram. Foi uma luta de curtos momentos, pois que o ladrão levava a melhor, visto como a sua posição era a de espera. Em dado momento, aproveitando a approximação de um outro omnibus que passava junto aquelle em que se achavam, o criminoso pulou para o seu toldo. Com risco de uma queda tremenda, porém, o policial seguiu-o no pulo e a luta continuou da mesma forma. Mas o ladrão consegue ainda se desvencilhar e, atirando-se á rua, toma um auto que passa. O detective atira-se para um outro automovel e a perseguição começa. Em dado momento, passando por perto de uma monumental obra que se fazia por ali, o gatuno, deixando seu carro, sobe para um elevador de materiaes que subia, automaticamente para andares superiores... Mas Finn chega a tempo de se agarrar a uma argolla que pendia do fundo do elevador. A machina sobe e o policial vae dependurado, com risco de se despencar. A pulso, porém, elle se guinda até junto do perseguido, no momento mesmo em que o elevador chegava acima. O ladrão tem tempo somente de prostar valente murro que desmonta o seu perseguidor e fogo por entre andaimes suspensos a dezenas de metros sobre o solo...

TERCEIRA PARTE

O cão salvador

O audaz delinquente fere, pois que sabe que Finn não abandonara assim a partida. Elle sobe e desce escadas de mão, seguido sempre do policial. A perseguição, agora, continua nos telhados, mas o ladrão leva deanteira sobre seu perseguidor e tem tempo de chegar a uma janella de aguas furtadas e sumir-se por ella. Embora de temeridade seguil-o ali, Finn não cede e, momentos depois, tambem elle erguia a vidraça da janella, transpondo esta. Do sotão passou para uma sala e desceu uma escada... para cair em uma armadilha que o ladrão tivera tempo de lhe preparar, pois que estava em sua casa. Elle ajudado por sua amante, que já ali se achava e por um outro cumplice, atiram-se ao policial que, momentos depois, estava ligado e amordaçado e atirado sobre um divan. Sob suas vistas foram feitos preparativos que o gelaram de terror, apezar de estar com a alma encouraçada para essas lutas que eram o seu viver. E' que, desta vez, parecia estar tudo a acabar, pois os ladrões tomaram de uma bomba de dynamite e, prendendo ao ponteiro grande de um despertador sem vidro, uma vela cuja chamma deveria alcançar a estopim da bomba dentro do espaço de meia hora... E elles, victoriosos, despediram-se daquelle que ia morrer, emquanto, dentro de meia hora, tambem tomariam o trem para Paris...

No entanto, Fiel, um lindo mastim que o detective possuia, esperava por seu dono, dando evidentes signaes de impaciencia. Passava-se o tempo e o intelligente animal, prevendo, talvez, algum perigo que corresse seu amo, saiu á sua procura. Seguindo-lhe o rastro, acostumado como estava a lidar com o detective. E, então, foi uma jornada gloriosa a emprehendida pelo astuto animal. Não longe de sua casa elle parece a subir uma escada de mão... Por ali subira seu amo. Eil-o, agora, o intelligente Fiel a deixar-se escorregar por telhados, subindo e descendo escadas, escalando paredes, farejando sempre a passagem de seu querido dono. Afinal esbarra com uma janella de sotão, mas que tem as vidraças corridas, cabendo-lhe somente a pata por baixo do vidro... O animal sabe que o policial passou por ali e precisa, tambem elle, passar; redobra de esforços e, aos poucos, a vidraça cede... Momentos depois estava elle ao lado de seu amo.

Pulando sobre a mesa elle havia entornado no relogio que estava attrasando a vela cujas chammas chegavam quasi á bomba, emquanto o policial, aterrorizado, os olhos desmedidamente abertos, encarava a morte horrivel que se approximava... Estava salvo. O fiel animal lambe agora a face de seu amo e este faz comprehender ao intelligente bicho que deve, com os dentes, arrancar-lhe aquellas cordas que o prendem... Estava solto.

Conhece o caminho dos fugitivos, pois que elles haviam declarado que iriam para Paris. Restava-lhe correr á gare dos trens que partiam para Dover. Mas chegou quando já o trem deixava a estação. Um auto possante, de 60 H. P. ali está e elle, com promessa de gorda gratificação, faz com que seu chauffeur corra a toda velocidade pela estrada de Dover. Foi feliz e quinze minutos antes do que o trem chegou elle á gare de Dover que é, ao mesmo tempo o porto de embarque para os navios que atravessam a Mancha, em demanda de Calais, a caminho de Paris. A sua qualidade de policial abre-lhe todas as portas e, dentro em pouco, mettido em uma farpella de empregado da gare, elle esperava o trem.

O comboio chega e delle salta o ladrão que, immediatamente se dirige para o vapor que está atracado... mas quando ia pôr os pés na prancha de bordo, sentiu que um par de algemas lhe era collocado nos pulsos...

Finn, o detective, vencia mais uma vez.

SEGUNDA PARTE

A SUFFRAGISTA

Hilariante peça cinematographica nada tendo com o drama do mesmo nome a tempos exhibido por este Cinema. Film de arte, assumpto da actualidade da grande fabrica NORDISK de Copenhague, em 2 actos e 284 surprehendentes quadros.

O thema já é, de si, bastante caricato, prestando-se admiravelmente para um "film" comico como o que a Nordisk, em tão boa hora, editou. Realmente nada mais burlesco do que a mulher vir para a rua, lutar, rasgar-se, levar pancada, desgrenhar-se, para conseguir uma prerogativa que até agora pertenceu, em geral, aos homens, pela mesma razão de que sómente aos homens compete a politica de uma nação, cabendo ás mulheres o serviço de prosperidade da patria, encarado por um dos lados mais sagrados, como seja a constituição e guarda da familia, vigia da educação e crescimento dos filhos na sã moral. Fóra disso, desde que a mulher deixe de ser esposa e mãe, torna-se ridicula.

E' verdade que este mesmo thema já se pre... alias jocado com calor pela inegualavel artista Asta Nielsen; mas, assim mesmo, o comico veiu juntar-se ao drama. Era fatal.

Para que o assumpto, portanto, tivesse toda a força que vem de si proprio, era preciso ser encarado como o encarou a Nordisk neste seu novo trabalho. E o publico vae rir bastante ante a graça de Kar Aastrupp, que faz excellente papel em "travesti".

* * *

PRIMEIRA PARTE

UMA PRETENDENTE A INTENDENTE

O sr. Petitpon, o gordo senhor Petitpon, que vive com medo de seus credores, pois que são innumeras as suas dividas, ouve, com terror, que se annuncia mais uma visita. Desta vez, porem, não é mais um credor que vem exigir o que lhe deve o sr. Petitpon, mas sómente uma carta de seu advogado que lhe vem dar um bom conselho: tratasse, nada mais nada menos, de que avisal-o que é candidata ao logar de intendente uma linda senhorita, a mlle. Tinot, a quem elle deve fazer a côrte, se quizer conseguir que a futura Municipalidade lhe compre uns terrenos que elle deseja vender, e com cujo dinheiro pensa desafogar-se um pouco.

Quando o gorducho pretendente chegou á casa do coronel Tinot, pae da graciosa mademoiselle, que quer ser intendente, encontrou já grande companhia: de um lado, a candidata, cercada por um grupo de suffragistas que lhe vem trazer o seu apoio, que tambem lhe é affirmado por sua mãe, a terrivel mulher do coronel Tinot. Este grupo é o que governa, pois de outro lado acham-se calados, sem poder falar, sem poder fumar, sem nada poder fazer, o coronel Tinot, Paulo, o irmão da candidata e mais um elegante rapaz, o advogado Legentil, pretendente á mão e ao coração da linda Tinot.

E o sr. Legentil amava de facto a linda Amelia, a pequena Tinot, e andava bastante aborrecido por vel-a sujeita áquellas idéas ridiculas de suffragismo e, mais ainda, candidata a um logar politico, que sómente aos homens compete. Foi isto que elle

Um pretendente mal recebido

confessou ao seu amigo Paulo, o irmão de Amelia, e ambos combinaram que fariam o possivel para arrancar da cabeça da linda menina aquellas idéas tão tolas.

Mal sabiam elles que dentro de muito em pouco teriam de começar a agir para alcançar o fim almejado. Foi o caso que a senhorinha recebeu um telegramma em que uma associação suffragista de uma cidade visinha lhe participava que pela manhã do dia seguinte ella deveria receber a visita de uma delegada da associação, a terrivel suffragista mlle. Leport... Scientes disso, Legentil e Paulo resolveram agir. Para isso, naquella mesma tarde elles tomaram o trem que deveria encontrar em um ponto da linha, em um entroncamento, o trem em que deveria vir a suffragista. Devendo os passageiros desse trem descer na estação, para a refeição, os dois amigos combinaram que achariam meios de prender ali mlle. Leport... O resto se faria depois.

E elles partiram; chegaram á estação, e Paulo, mais insinuante, captivou a attenção da suffragista, esposando as mesmas idéas que eram as suas e de tal maneira se portou, que, quando o trem partiu, mlle. Leport ficou na estação.

SEGUNDA PARTE

UMA ELEIÇÃO MOVIMENTADA

Não havia outro remedio. Tendo partido o trem da tarde e não querendo ella esperar pelo que deveria partir alta noite, mais ainda, convencida pelas razões apresentadas pelo seu agora amigo Paulo, ella se deixa ficar, e pernoitar no hotel da estação. Paulo começou a assistir o seu deshabillé, pois que a suffragista era de opinião que "entre homens não deveria haver ceremonias..." mas recuou horrorizado quando a viu tirar o chinó, a cabelleira postiça.

E' noite. Todos dormem no hotel e mlle. Laporte ronca soffrivelmente. Paulo e o seu amigo combinam, no quarto pegado ao da suffragista e, depois do que ficou decidido, o irmão de Amelia pula a janella e, agarrando-se ás saliencias da parede, entra pela janella do quarto vizinho e rouba da suffragista toda a sua roupa, botinas e... o chinó.

Completamente transformado, o advogado Legentil sae do hotel e toma o trem da noite. Pela manhã do dia seguinte era elle recebido com grande manifestação por parte das suffragistas. Com enorme difficuldade teve elle de sustentar o seu grande "meeting", ao qual devia elle comparecer e foi com grande successo que o fez, porquanto, tendo sido dada a palavra em primeiro logar, á candidata mlle. Tinot, esta discursou sobre o "vote for women" equiparando os direitos politicos da mulher aos do homem; mas a terrivel mlle. Laport subiu á tribuna e foi além do que até agora se tem pregado em theorias suffragistas; — o voto deve caber sómente ás mulheres... os homens não são dignos de fazer politica...

O successo estrondoso do discurso de mlle. Laport fez desapparecer a figura da linda Amelia e, ali mesmo ficou decidido que a candidata passaria a ser a vigorosa suffragista que acabava de chegar...

Feriram-se as eleições naquella mesma tarde e o resultado foi o esperado: foi eleita intendente municipal, á mlle. Laport, tendo sido derrotada a sua contendora. Organizou-se grande prestito e a suffragista foi carregada em triumpho... Acontece, porém, que a verdadeira Laport fez enorme escandalo no hotel quando se viu privada das suas vestes feminino-masculinas e fez-o arranjar outras, feito o que fez o seu inseparavel Paulo arranjar um auto e fel-o voar para a cidade em questão, chegando no momento mesmo em que se fazia a manifestação a falsa Laport.

Foi um escandalo dos diabos. Ella explicou o que se passára e aquella multidão de suffragettes desandou a perseguir o traidor, com sinistras intenções... Elle fugiu e com elle Paulo. Foi um "steeple-chase" tremendo, foi uma verdadeira caça ao homem, até que Legentil e Paulo entram pela casa do coronel Tinot. Ali encontram a linda Amelia, a quem a lição aproveitára... Ante as declarações de Legentil que cedia a sua eleição em favor da verdadeira Laport, cujo nome fôra o escolhido, cessou a perseguição.

Foi assim que Amelia deixou de ser suffragista e correspondeu ao amor do advogado... emquanto o infeliz e gordo sr. Petipon, que esteve sempre a seu lado durante a campanha eleitoral, saiu corrido e com a certeza que ainda não era desta vez que conseguiria vender os seus terrenos e pagar os seus implacaveis credores.

Terceira parte - **TANGO E MAXIXE** - Dansados pelos alumnos do Sr. d'Aquino—Interessante film que nos deixa ver as dansas da moda: — o «tango argentino», e «maxixe brasileiro» e o «one-step americano» dansados com infinita graça por um casal de creanças, de 9 annos. A graça das dansas de hoje não pertence somente aos adultos, como se verá deste lindo film.

NOTA - Vendemos a preços sem competencia os ultimos modelos de apparelhos e accessorios PATHE'.

☞ Vejam na pagina anterior os annuncios dos theatros **S. José, S. Pedro, Recreio, Palace Theatre, Rio Branco e Phenix** e dos cinemas, **Idéal, Iris, Eclair e Paris** e do **Circo Spinelli.**